

DORPSSTRAAT 171 OOSTKNOLLENDAM

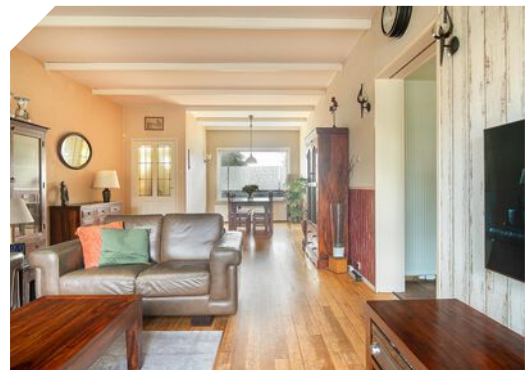

Vraagprijs
€ 525.000 k.k.



(075) 202 03 90
info@debreemakelaardij.nl
www.debreemakelaardij.nl

OMSCHRIJVING

Ruime aan VAARWATER gelegen eengezinswoning met EIGEN GARAGE en VRIJ UITZICHT!

WAT EEN PRACHTIGE LOCATIE IS DIT!!

Landelijk wonen onder de rook van Amsterdam.

In deze ruime jaren 20 woning geniet je volop van rust en natuur! Het woonhuisbrede terras is direct aan vaarwater gelegen en hier heb je de gelegenheid om jouw eigen boot aan te leggen, hiervandaan vaar je zo de wijde wereld in! Wie wil dit nou niet?!

Op de begane grond tref je een ruime woonkamer met toegang tot de halfopen keuken, de keuken is voorzien van diverse inbouwapparatuur. Door de inpandige garage wordt parkeren voor jou geen probleem! Op de tweede verdieping tref je 3 goed bemeten slaapkamers en de badkamer. Door de verdieping anders in te delen zijn er eenvoudig meer slaapkamers te realiseren.

De omgeving van de woning: De woning ligt in de "Noord" van het rustige dorpje Oostknollendam, gelegen aan de Knollendammervaart, een open verbinding tussen de Zaan en het Noord-Hollandskanaal, waarin geen beroepsvaart komt. Vanuit je achtertuin vaar je zo de Zaanstreek in of het Alkmaardermeer op. In combinatie met de jachthaven zijn de driesprong van de Zaan,

Knollendammervaart en Tapsloot een bekend punt voor de binnenvaart. Op steenworp afstand bereik je de dorpen Wormer, Wormerveer en Krommenie waar je terecht kan voor de dagelijkse boodschappen, overige winkels en andere voorzieningen. Op de Dorpsstraat heb je weinig last van doorgaand verkeer. Je rijdt gemakkelijk en snel naar de A-7, A-8 en de A-9 waar vandaan de grotere steden zoals Amsterdam, Purmerend en Alkmaar, makkelijk zijn te bereiken.

De indeling van de woning: Begane grond: Entree met toegang tot de kelder, meterkast en de ruime lichte woonkamer met schuifpui naar het heerlijk ruime terras met de mogelijkheid om jouw eigen boot aan te leggen. Vanuit de woonkamer loop je door naar de halfopen keuken welk beschikt over diverse Siemens apparatuur en een achterdeur naar het terras. Via de keuken bereik je de hal met toegang tot het moderne separate toilet, trapopgang naar de eerste verdieping en de inpandige garage.

Eerste verdieping: Lichte overloop (voorzien van een lichtkoepel) beschikt over 2 inbouwkasten, toegang tot 2 goed bemeten slaapkamers en doorloop naar een 2e overloop die ook is voorzien van een lichtkoepel en inbouwkast. Vanuit deze ruimte kom je in de derde

ruime slaapkamer met inbouwkasten en afzonderlijke wasruimte met cv-ketel, wasmachine- en droger aansluiting en toegang tot een royale badkamer welke is voorzien van een 2e toilet, hoekbad, douchecabine en een badkamermeubel.

Kan jij niet wachten om tot rust te komen in deze woning? Bel dan snel om een bezichtigingsafspraak te maken!

Bijzonderheden:

- Gelegen aan open vaarwater en de mogelijkheid om jouw eigen boot aan te leggen!;
- Grote inpandige garage;
- Gehele voorzijde geschilderd in 2020,
- Gevelbekleding achterzijde (Keralit) vervangen in 2022!;
- In 2020 nieuw geplaatste groepenkast;
- Ideale ligging t.o.v. van de dagelijkse voorzieningen en snelwegen;
- Bouwjaar 1920;
- Aanvaarding in overleg.

Interesse in dit huis? Schakel direct uw eigen NVM-aankoopmakelaar in. Uw NVM-aankoopmakelaar komt op voor úw belang en bespaart u tijd, geld en zorgen. Adressen van collega NVM-aankoopmakelaars vindt u op Funda.

Alle verkoopinformatie is met de nodige zorgvuldigheid samengesteld. Wij aanvaarden

WOONOPPERVLAKTE

151 M²

PERCEELOPPERVLAKTE

93 M²

INHOUD

603 M³

BOUWJAAR

1920

ENERGIELABEL

E

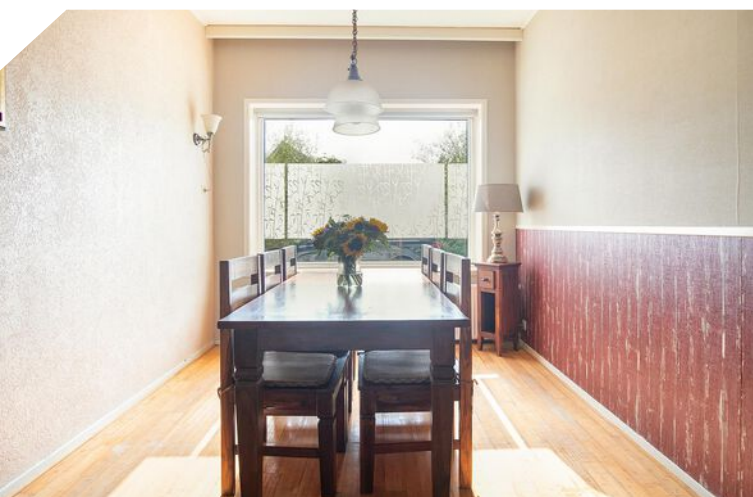

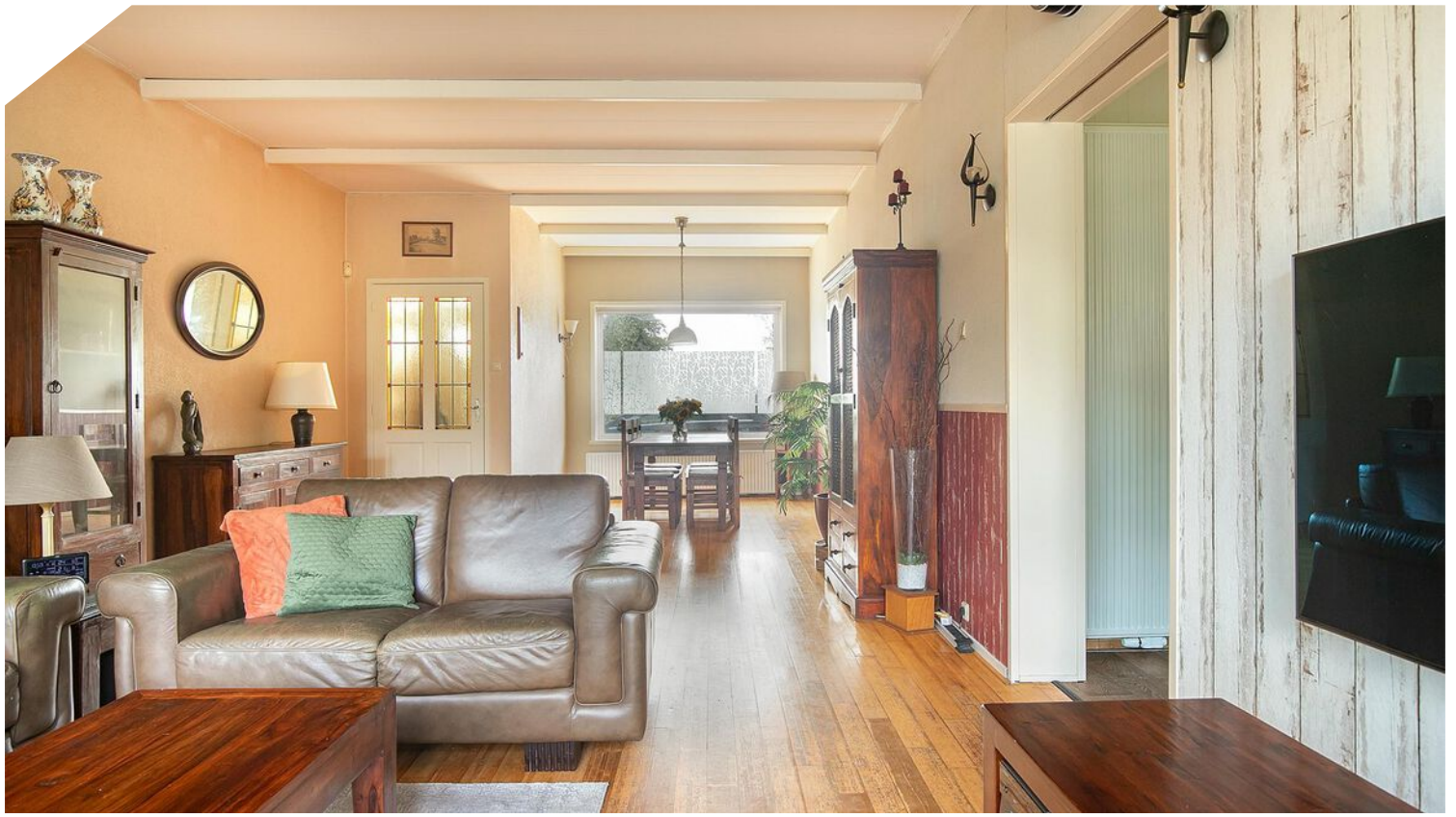













PLATTEGROND



**Deze plattegronden zijn opgemaakt voor indicatieve doeleinden.
Hieraan kunnen geen rechten worden ontleend.**

PLATTEGROND



**Deze plattegronden zijn opgemaakt voor indicatieve doeleinden.
Hieraan kunnen geen rechten worden ontleend.**

PLATTEGROND

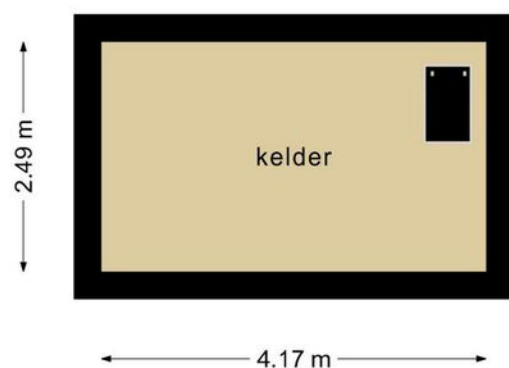

**Deze plattegronden zijn opgemaakt voor indicatieve doeleinden.
Hieraan kunnen geen rechten worden ontleend.**

KADASTRALE KAART

LOCATIE OP DE KAART

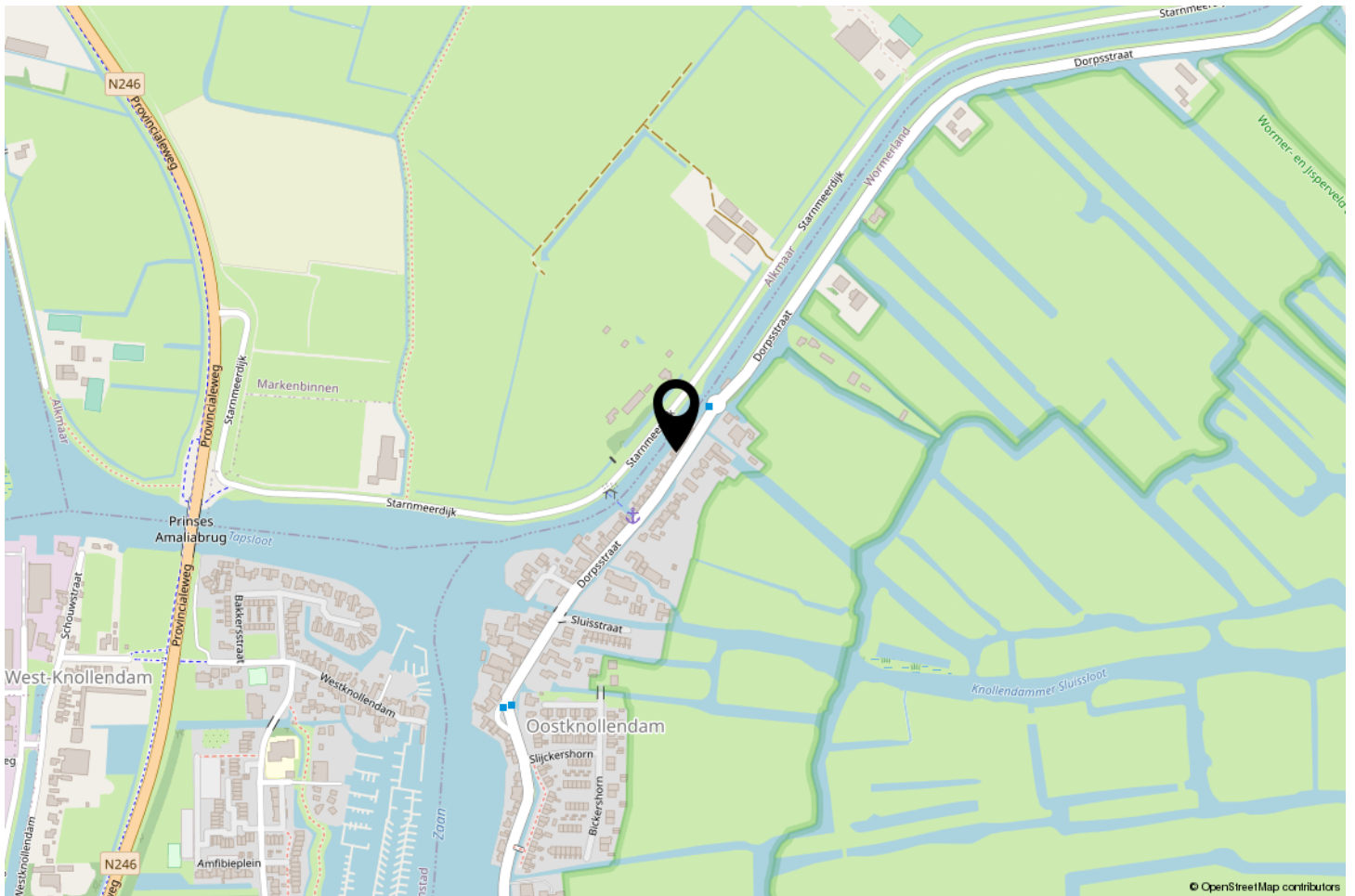
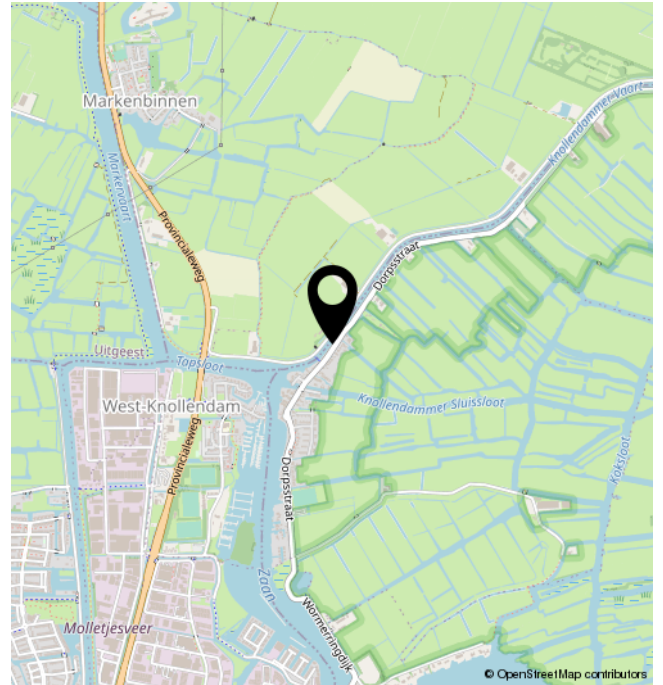
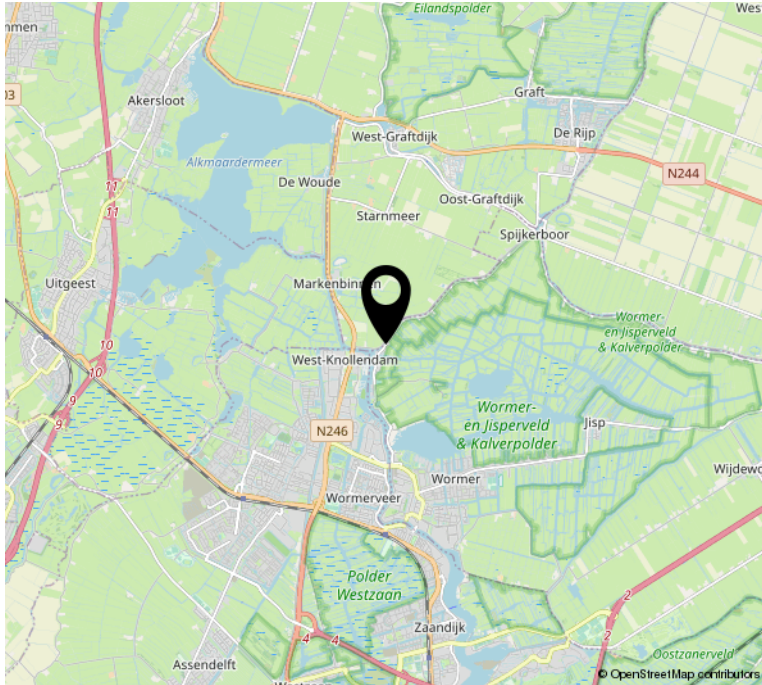

LIJST VAN ZAKEN

	Blijft achter	Gaat mee	Ter overname	NVT
Woning - Interieur				
(Voorzet) openhaard met toebehoren				X
Allesbrander				X
Houtkachel				X
(Gas)kachels				X
Designradiator(en)	X			
Radiatorafwerking				X
Verlichting, te weten				
- inbouwspots/dimmers	X			
- opbouwspots/armaturen/lampen/dimmers	X			
- losse (hang)lampen		X		
-				X
-				X
(Losse)kasten, legplanken, te weten				
- buffetkast keuken blijft achter				X
-				X
Raamdecoratie/zonwering binnen, te weten				
- gordijnrails	X			
- gordijnen		X		
- overgordijnen		X		
- vitrages		X		
- rolgordijnen	X			
- lamellen				X
- jaloezieën	X			
- (losse) horren/rolhorren	X			
- alle raamhorren en hor schuifpui				X
-				X
Vloerdecoratie, te weten				
- vloerbedekking				X
- parketvloer				X
- houten vloer(delen)	X			
- laminaat	X			
- plavuizen				X

LIJST VAN ZAKEN

	Blijft achter	Gaat mee	Ter overname	NVT
-				X
-				X
Woning - Sanitair/sauna				
Sauna met toebehoren				X
				X
				X
Toilet met de volgende toebehoren				
- toilet	X			
- toiletrolhouder	X			
- toiletborstel(houder)	X			
- fontein				X
-				X
-				X
Badkamer met de volgende toebehoren				
- ligbad	X			
- jacuzzi/whirlpool				X
- douche (cabine/scherm)	X			
- stoomdouche (cabine)				X
- wastafel	X			
- wastafelmeubel	X			
- planchet				X
- toiletkast				X
- toilet	X			
- toiletrolhouder	X			
- toiletborstel(houder)	X			
-				X
-				X
Woning - Exterieur/installaties/veiligheid/ energiebesparing				
Schotel/antenne				X
Brievenbus	X			
Kluis				X
(Voordeur)bel	X			

LIJST VAN ZAKEN

	Blijft achter	Gaat mee	Ter overname	NVT
Alarminstallatie				X
(Veiligheids)sloten en overige inbraakpreventie	X			
Rookmelders	X			
(Klok)thermostaat	X			
Airconditioning				X
Screens				X
Rolluiken				X
Zonwering buiten				X
Telefoonaansluiting/internetaansluiting				X
Veiligheidsschakelaar wasautomaat				X
Waterslot wasautomaat				X
Zonnepanelen				X
Oplaadpunt elektrische auto				X
				X
				X
				X
				X
Warmwatervoorziening, te weten				
- CV-installatie	X			
- boiler				X
- geiser				X
-				X
-				X
-				X
Isolatievoorzieningen (voorzetramen/radiatorfolie etc.), te weten				
-				X
-				X
Tuin - Inrichting				
Tuinaanleg/bestrating				X
Beplanting				X
				X

LIJST VAN ZAKEN

	Blijft achter	Gaat mee	Ter overname	NVT
Tuin - Verlichting/installaties				
Buitenverlichting		X		
Tijd- of schemerschakelaar/bewegingsmelder				X
				X
Tuin - Bebouwing				
Tuinhuis/buitenberging				X
Kasten/werkbank in tuinhuis/berging				X
(Broei)kas				X
				X
				X
Tuin - Overig				
Overige tuin, te weten				
- (sier)hek				X
- vlaggenmast(houder)	X			
-				X
-				X
Overig - Contracten				
CV: Nee				
Boiler: Nee				
Zonnepanelen: Nee				

Clausules

Het kan voorkomen dat er voor de verkoop van een woning bijzondere afspraken of voorwaarden nodig zijn. Met andere woorden: het kan nodig zijn om clausules toe te voegen aan de koopakte.

Onderstaande clausules zijn van toepassing op . Voordat een belangstellende een bod doet, moet hij of zij zich op de hoogte stellen van de clausules die van toepassing zijn op de woning waarvoor het bod geldt. Als hij of zij een bod doet, geldt dat als instemming met de clausules.

Controle akte van levering en nota van afrekening

Bij deze verlenen verkoper en koper de notaris die het transport begeleidt de opdracht tot het doorsturen naar de (concept) akte van levering en de (concept) nota van afrekening aan zijn/haar respectievelijke verkoop- of aankoopmakelaar. De aankoop- en verkoopmakelaar worden door het ontvangen van de (concept) akte van levering en de (concept) nota van afrekening in staat gesteld om te controleren of de afspraken uit de (concept) akte van levering en de (concept) nota van afrekening overeenkomen met hetgeen verkoper en koper overeengekomen zijn in de koopovereenkomst.

Energielabel

Verkoper zal ten aanzien van het verkochte een energielabel aan koper overhandigen bij het ondertekenen van de leveringsakte.

Toelichtingsclausule NEN 2580

Koper is ermee bekend dat de maatvoering van de woning is vastgesteld met gebruikmaking van de NEN 2580 normering. Koper verklaart voldoende te zijn geïnformeerd over de hiervoor bedoelde normering. De maatvoering is vastgesteld aan de hand van de beschikbare plattegronden dan wel door eigen metingen. Hoewel de metingen zorgvuldig zijn uitgevoerd, sluit noch verkoper, noch diens makelaar uit dat er onjuistheden voorkomen in deze metingen, dan wel niet (volledig) overeenkomstig de normering zijn vastgesteld, hetgeen door koper wordt aanvaard. Koper is voldoende in de gelegenheid gesteld de maatvoering zelf te (laten) controleren. Verschillen in de opgegeven maat en grootte geven geen der partijen enig recht, zo ook niet op aanpassing van de koopsom. Verkoper en diens makelaar aanvaarden geen aansprakelijkheid in deze.

Ouderdomsclausule

Koper verklaart bekend te zijn met het bouwjaar én de bouwkundige staat van het pand, evenals met – indien van toepassing – die van later uitgevoerde verbouwingen van, renovaties aan en/of vervangingen van onderdelen in de onroerende zaak. Koper aanvaardt alle in verband hiermee voorzienbare en/of te verwachten tekortkomingen van de onroerende zaak, in het bijzonder wat betreft fundering, gevels, vloeren, daken, kozijnen, leidingen, lozingen en eventuele installaties, ook voor zover die een tijdelijke belemmering kunnen zijn voor het normale gebruik van de onroerende zaak. In afwijking van artikel 6.3 van deze koopakte en artikel 7:17 lid 1 en 2 BW komt het geheel of ten dele ontbreken van één of meer eigenschappen van de onroerende zaak voor normaal gebruik als gevolg van de ouderdom en de bouwkundige staat van de onroerende zaak voor rekening en risico van koper. De koper heeft de onroerende zaak wel/niet* bouwkundig laten keuren en verklaart dat de onroerende zaak de eigenschappen bezit die de koper op grond van de overeenkomst mag verwachten.

Palenclausule

Koper is ermee bekend dat de woning is gebouwd in de periode tussen 1880 en 1970. De fundering van de in deze periode in de Zaanstreek/Wormerland gebouwde woningen zijn geheel of gedeeltelijk van hout. De meeste panden vóór 1945 zijn gefundeerd op korte houten palen, zogenaamde kleefpalen. Panden gebouwd tussen 1945 en 1970 zijn meestal gefundeerd op houten palen met zogenaamde beton opzetters. Binnen de gemeente Zaanstad zijn de funderingen van een groot aantal particuliere woningen onderzocht aangaande 'de aard en gesteldheid' van de houten palen fundering en in kwaliteitsklassen ingedeeld. Het betreft hier vooral panden die vóór 1945 zijn gebouwd. Koper vrijwaart verkoper en diens makelaar voor alle mogelijke kosten, risico's en aanspraken voortvloeiend uit eventuele funderingsproblematiek.

Asbest mogelijk aanwezig

In woningen die voor 1994 zijn gebouwd kunnen asbesthoudende stoffen/materialen aanwezig zijn. Indien deze worden verwijderd dienen door koper maatregelen en voorzieningen te worden getroffen die de wetgeving voorschrijft. Koper verklaart met deze wetgeving bekend te zijn en aanvaardt alle aansprakelijkheid en gevolgen die uit de aanwezigheid van asbest en/of de verwijdering van asbest uit de onroerende zaak kan voortvloeien. In afwijking van artikel 6.3. van deze koopakte en artikel 7:17 lid 1 en 2 BW komt het geheel of ten dele ontbreken van één of meer eigenschappen van de onroerende zaak voor normaal en bijzonder gebruik en het eventueel anderszins niet beantwoorden van de zaak aan de overeenkomst als gevolg van de aanwezigheid van enig asbest in welke samenstelling en/of op welke plaats dan ook voor rekening en risico van koper.

Notariskosten

De kosten van de notaris zijn inbegrepen in de kosten koper en komen voor rekening van koper. De koper heeft dan ook het recht om de notaris te kiezen zowel qua prijs als qua locatie.

Echter, er zijn 2 restricties.

1. Indien de kosten die door de notaris aan verkoper in rekening worden gebracht voor:

- het aflossen en/of doorhalen van de hypotheek die op het verkochte rust en de kadastrale inschrijving van de doorhaling van die hypotheek in totaal meer dan € 250,- (inclusief BTW en inclusief kadastraal recht) per hypotheek bedraagt en
- de kosten per telefonische overboeking meer dan € 20,- (inclusief BTW) bedraagt zal de koper dit meerdere voor zijn rekening nemen.

Indien de notaris andere kosten aan verkoper doorberekent - tenzij die kosten betrekking hebben op de persoonlijke of financiële situatie van verkoper zoals het nodig hebben van een tolk door verkoper of bij een overdracht bij een nalatenschap - komen deze kosten ook voor rekening van de koper.

2. Indien koper een notaris kiest buiten de Zaanstreek en de afstand vanaf het verkochte tot de standplaats van de notaris bedraagt meer dan 15 kilometer dan behoudt verkoper zich het recht voor om extra (reis-)tijd of eventuele volmacht kosten in rekening te brengen bij koper.

OOK HANDIG!

Bekijk hieronder wat handig voor jou is en scan eenvoudig de QR-code!



Wil jouw nieuwe huis bouwkundig laten inspecteren? De mensen van Homekeur helpen jou graag!



De beste zonnepanelen voor op jouw dak!
Snel en eenvoudig besteld!

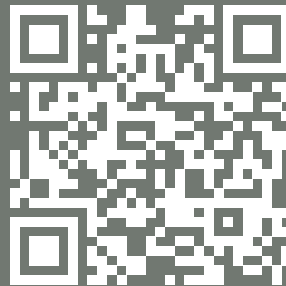

Vraag jouw vrijblijvende hypotheekgesprek aan met Barry van VIXX Hypotheken!



Verhuizen doe je met Groeneveld Verhuizingen! Wil jij ook zorgeloos verhuizen?! Kom vrijblijvend in contact:



Benieuwd naar onze diensten?

Verkoop



Wil jij jouw woning verkopen, omdat je deze of een ander huis hebt gekocht? Dan ben je bij ons aan het juiste adres! Bel ons voor een gratis waardebeoordeling.

Aankoop

Past deze woning toch niet helemaal bij jou? Wij helpen je graag bij het vinden van jouw nieuwe thuis!

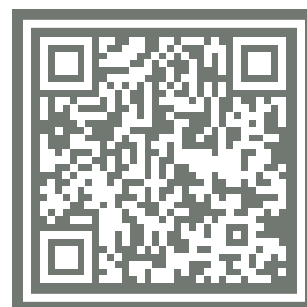

Taxaties



Eindelijk jouw droomwoning gevonden? Wij helpen je graag met de taxatie, ook als je een verbouwing of overbrugging nodig heb!

Verhuur

Liervan jouw nieuwe woning of oude woning verhuren, bij De Bree Makelaardij is dat geen probleem!



Interesse?

Heb jij interesse in deze leuke woning?! Neem dan snel contact op met De Bree Makelaardij voor een vrijblijvende bezichtiging, of doe eenvoudig een bod via jouw Move.nl account.

DE BREE.

MAKELAARDIJ

Raadhuisstraat 17
1541JA Koog aan de Zaan

Telefoon: 075 - 20 20 390

E-mail: info@debreemakelaardij.nl

