

NIEUWEG 47 WORMER



Vraagprijs
€ 475.000 k.k.



(075) 202 03 90
info@debreemakelaardij.nl
www.debreemakelaardij.nl

OMSCHRIJVING

Welkom bij de Nieuweweg 47 in Wormer! Deze moderne tussenwoning, met een indrukwekkende woonoppervlakte van 137m², biedt een welkom thuisgevoel op elke verdieping.

De begane grond verwelkomt je met een lichte en ruime woonkamer, gekenmerkt door prachtig stucwerk en een aangename sfeer. De openslaande deuren leiden naar een zeer diepe achtertuin die uitnodigt tot ontspanning. De luxe keuken, gelegen in de aanbouw is uitgerust met een scala aan hoogwaardige apparatuur, waaronder een combi magnetron, Siemens koffiezetapparaat, vaatwasser, 5 pits inductiekookplaat en afzuiging, wat er voor zorgt dat je in deze keuken dagelijks culinair kunt genieten. De toegevoegde bonus van vloerverwarming op de begane grond voegt een extra laag van comfort toe aan het geheel.

Stap door de openslaande deuren naar buiten en ontdek de royale verzorgde achtertuin met een heerlijke overkapping, een vrijstaande berging, en een aangebouwde berging voorzien van eigen CV-ketel en airconditioning. Een waar buitenparadijs dat uitnodigt tot zowel ontspanning als productiviteit. De aangebouwde berging is een veelzijdige ruimte die zich uitstekend leent als

werk- of praktijkruimte.

De eerste verdieping herbergt twee ruime slaapkamers, waarvan één voorzien van airconditioning. De moderne badkamer beschikt over vloerverwarming, een wastafel met meubel, inloopdouche, jacuzzi en een tweede toilet. Een heerlijk gevoel van rust na een lange dag.

Op de tweede verdieping wachten nog eens drie slaapkamers, allemaal uitgerust met airconditioning. De wasruimte met een CV-ketel uit 2021 en een tweede badkamer met douche, derde toilet en fontein bieden gemak en flexibiliteit aan het gezinsleven.

De omgeving:

De woning is gelegen in een vriendelijke woonwijk, omringd door groen en met diverse faciliteiten binnen handbereik.

Winkels voor de dagelijkse boodschappen liggen op korte afstand, waardoor je eenvoudig toegang hebt tot alle benodigdheden. Scholen, zowel basis- als middelbaar onderwijs, bevinden zich in de buurt, wat de omgeving aantrekkelijk maakt voor gezinnen met kinderen. Supermarkten, lokale winkels en voorzieningen dragen bij aan het gevoel van gemeenschap en maken het makkelijk om je thuis te voelen in deze buurt.

De bereikbaarheid van openbaar vervoer is een pluspunt, met het NS-station en bushaltes op korte afstand. Hierdoor ben je goed verbonden met omliggende steden en dorpen, wat handig is voor zowel werk als recreatie.

Voor degenen die regelmatig de weg op moeten, zijn de uitvalswegen naar de grote steden goed bereikbaar. Dit maakt de locatie niet alleen geschikt voor lokale gemakken, maar ook voor een vlotte verbinding met stedelijke centra.

Bijzonderheden:

- Begane grond en badkamer voorzien van vloerverwarming;
- Herstelde fundering;
- Energielabel B;
- Airconditioning in meerdere ruimtes;
- Centrale ligging;
- Moderne badkamer en keuken;
- Aangebouwde berging is multifunctioneel inzetbaar;
- Aanvaarding kan direct.

WOONOPPERVLAKTE

137 M²

PERCEELOPPERVLAKTE

224 M²

INHOUD

483 M³

BOUWJAAR

1920

ENERGIELABEL

B









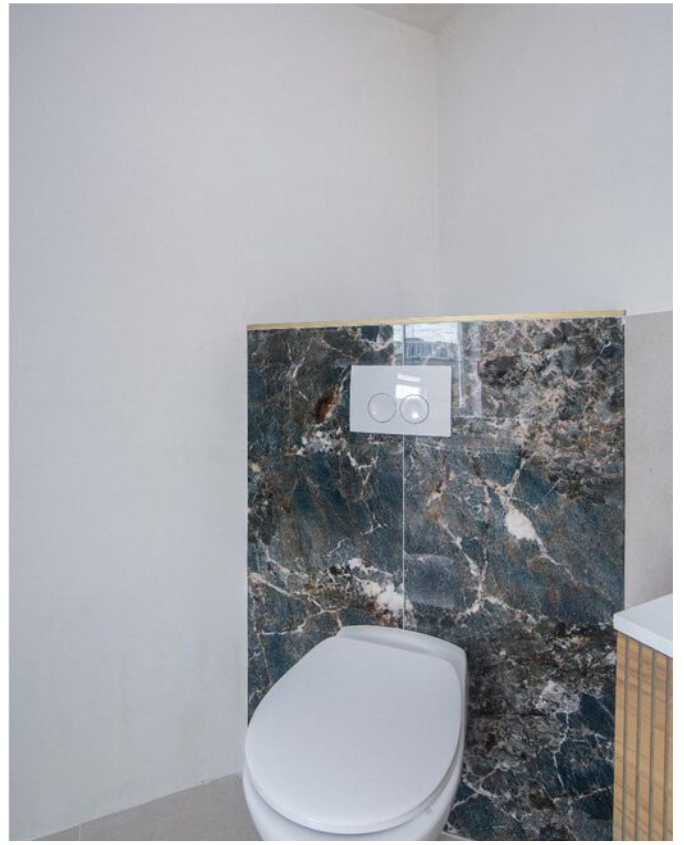





















PLATTEGROND

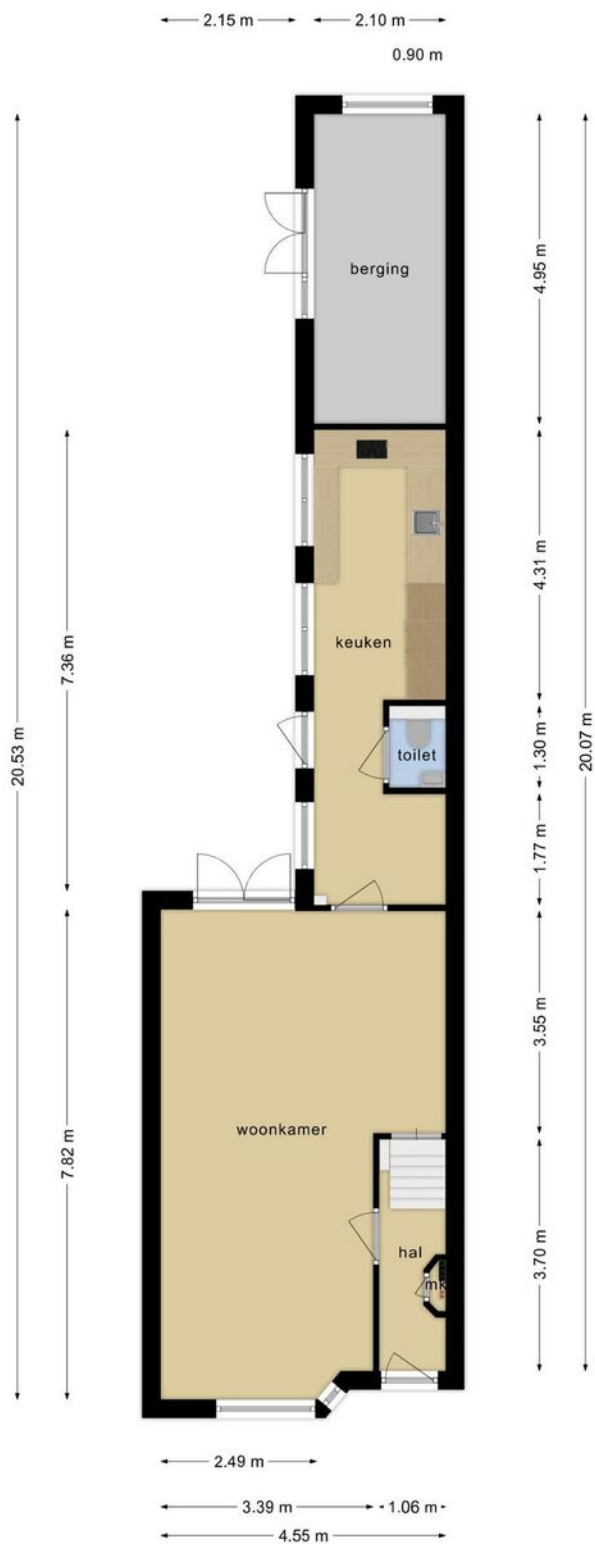

Deze plattegronden zijn opgemaakt voor indicatieve doeleinden.
Hieraan kunnen geen rechten worden ontleend.

PLATTEGROND

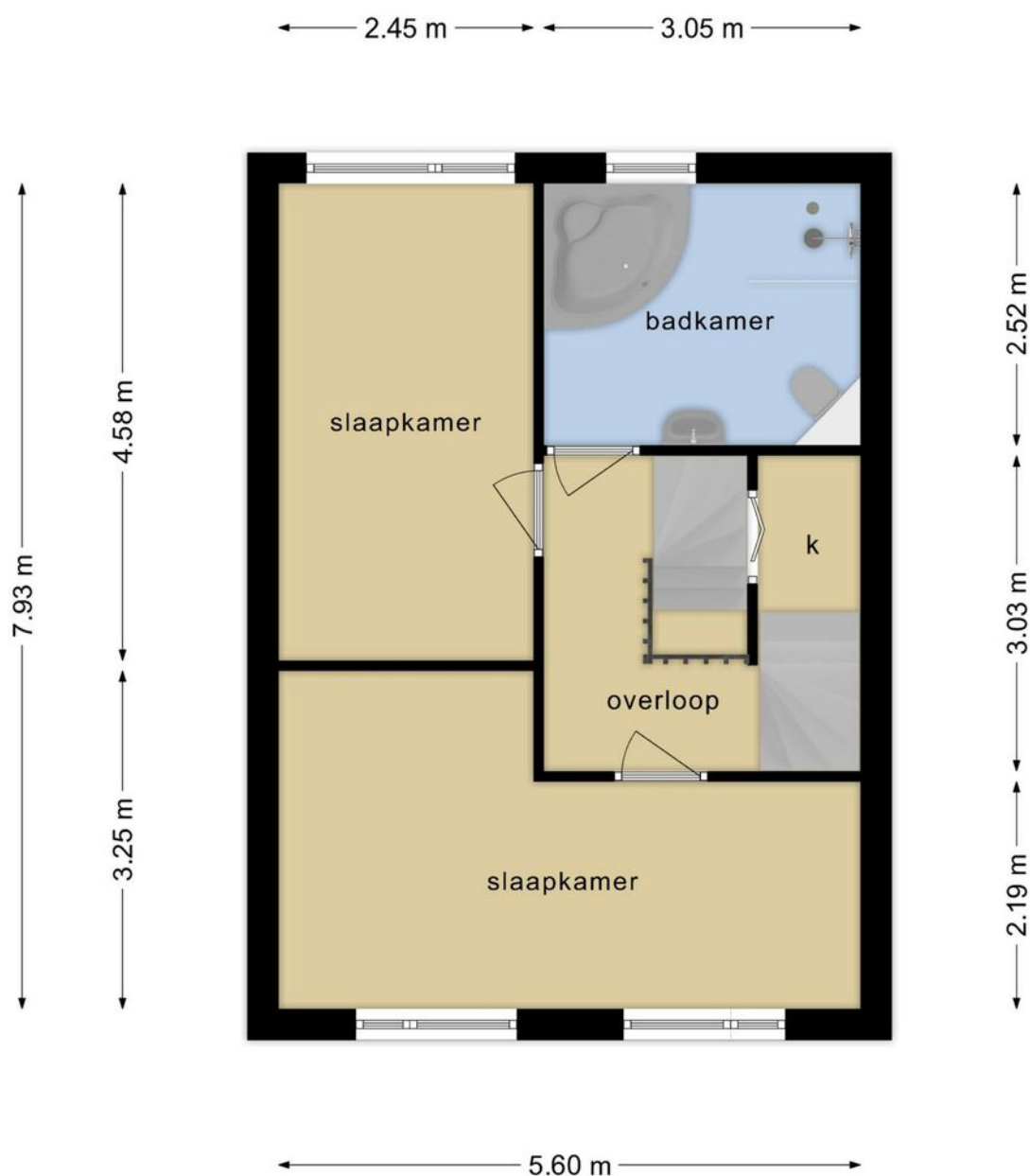

**Deze plattegronden zijn opgemaakt voor indicatieve doeleinden.
Hieraan kunnen geen rechten worden ontleend.**

PLATTEGROND

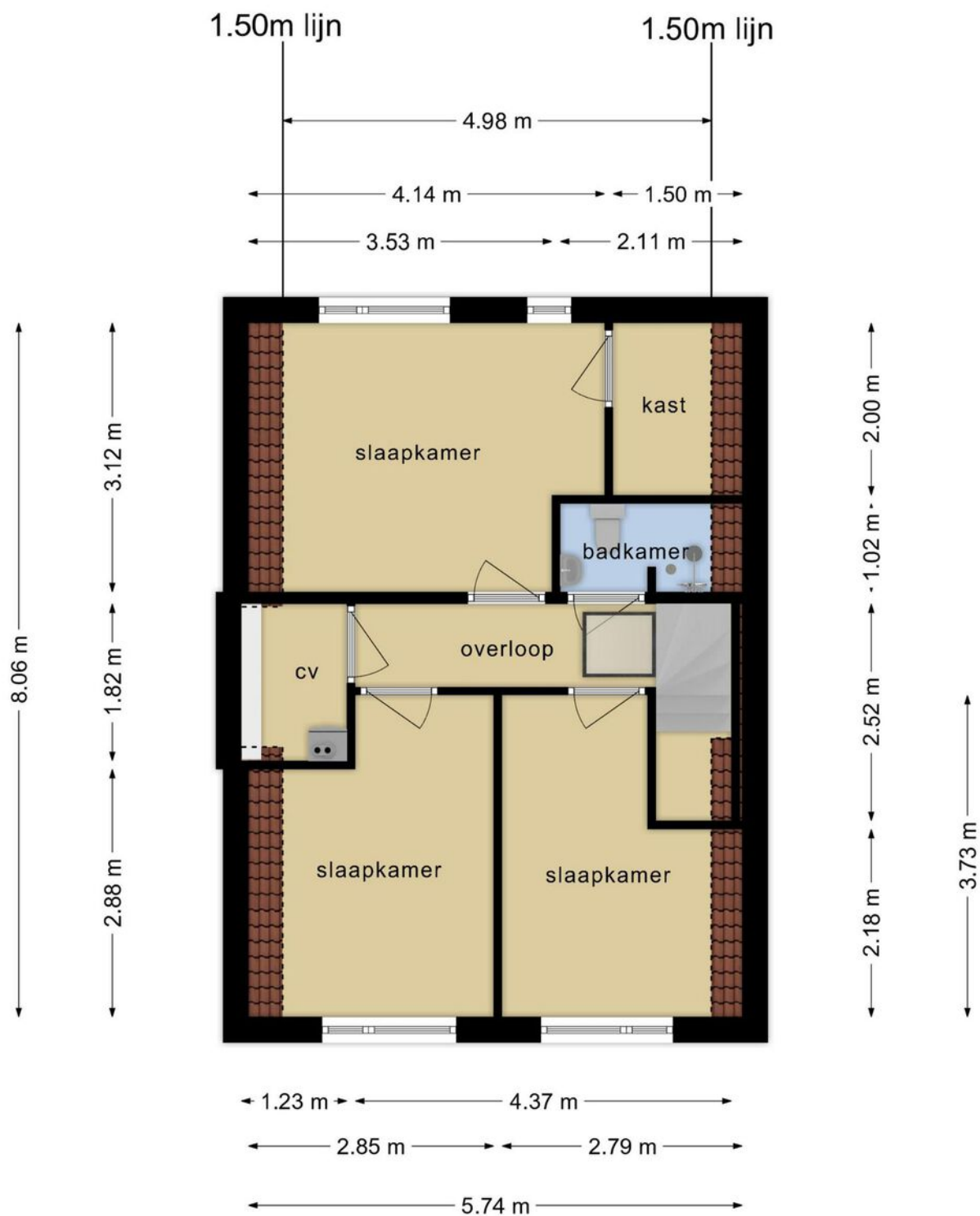

Deze plattegronden zijn opgemaakt voor indicatieve doeleinden.
Hieraan kunnen geen rechten worden ontleend.

PLATTEGROND

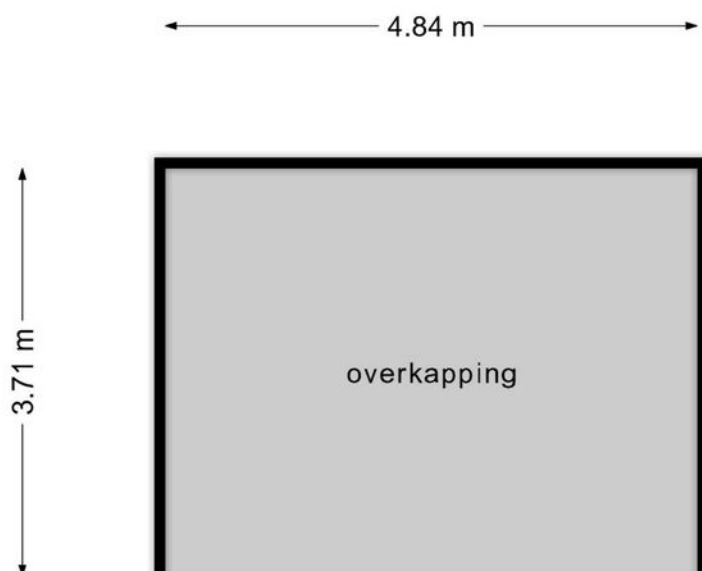

**Deze plattegronden zijn opgemaakt voor indicatieve doeleinden.
Hieraan kunnen geen rechten worden ontleend.**

KADASTRALE KAART

Kadastrale kaart

Uw referentie: Nieuweweg 47



12345	Deze kaart is noordgericht	Schaal 1: 500	
25	Perceelnummer	Kadastrale gemeente Wormer	
—	Huisnummer	Sectie F	
—	Vastgestelde kadastrale grens	Perceel 1754	
—	Voorlopige kadastrale grens		
—	Administratieve kadastrale grens		
—	Bebouwing		

Aan dit uittreksel kunnen geen betrouwbare maten worden ontleend.
De Dienst voor het kadaster en de openbare registers behoudt zich de intellectuele eigendomsrechten voor, waaronder het auteursrecht en het databankenrecht.

Voor een eensluidend uittreksel, geleverd op 9 november 2023
De bewaarder van het kadaster en de openbare registers

LOCATIE OP DE KAART

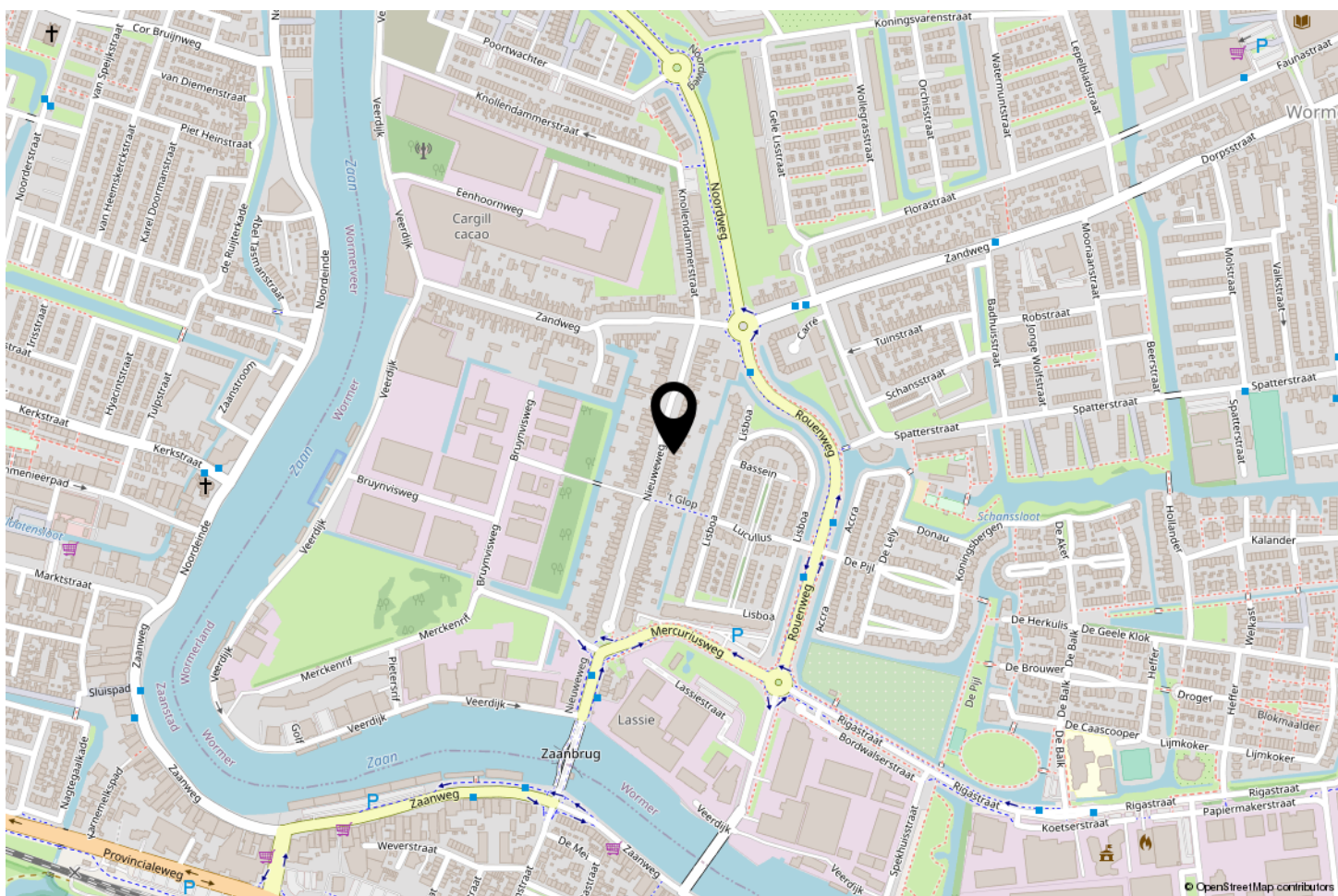
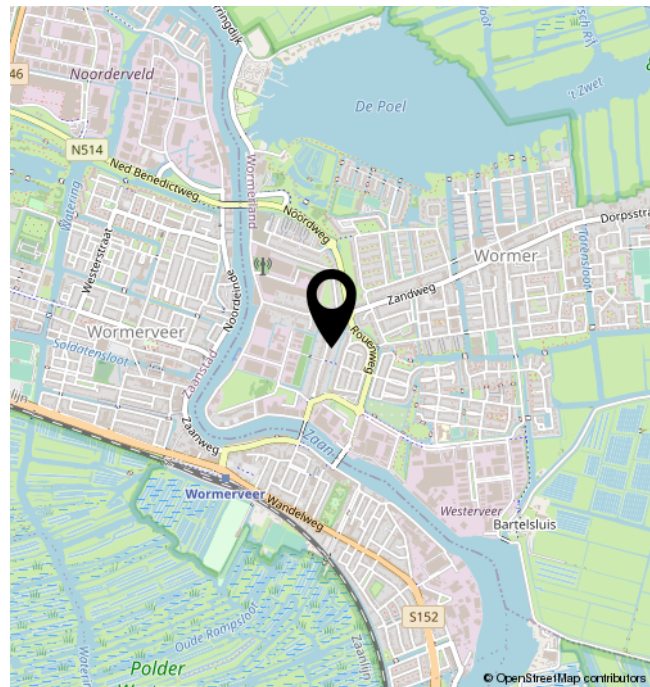
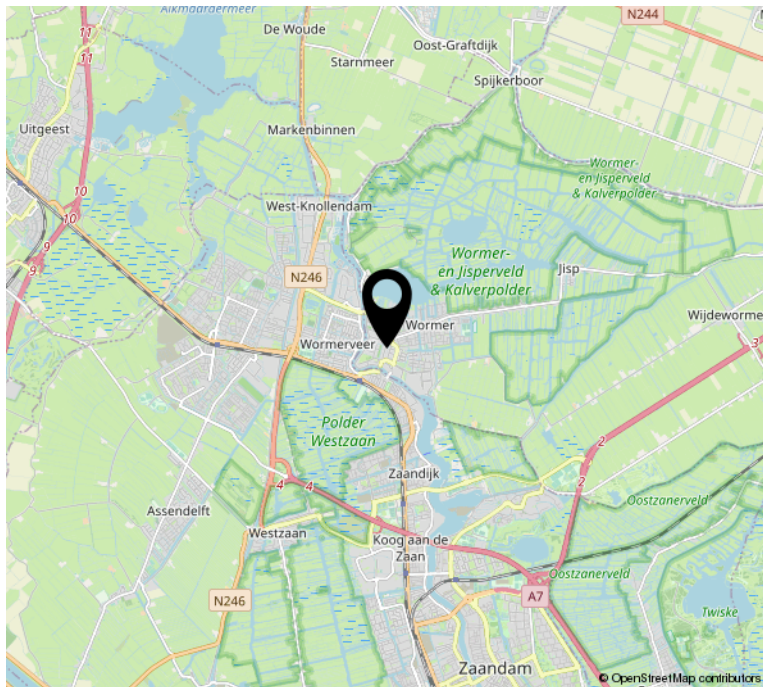

LIJST VAN ZAKEN

	Blijft achter	Gaat mee	Ter overname	NVT
Woning - Interieur				
(Voorzet) openhaard met toebehoren				X
Allesbrander				X
Houtkachel	X			
(Gas)kachels				X
Designradiator(en)				X
Radiatorafwerking				X
Verlichting, te weten				
- inbouwspots/dimmers	X			
- opbouwspots/armaturen/lampen/dimmers	X			
- losse (hang)lampen				X
-				X
-				X
(Losse)kasten, legplanken, te weten				
- Opbergkasten in de keuken	X			
-				X
Raamdecoratie/zonwering binnen, te weten				
- gordijnrails				X
- gordijnen				X
- overgordijnen				X
- vitrages				X
- rolgordijnen				X
- lamellen				X
- jaloezieën				X
- (losse) horren/rolhorren	X			
-				X
-				X
Vloerdecoratie, te weten				
- vloerbedekking	X			
- parketvloer	X			
- houten vloer(delen)				X
- laminaat	X			
- plavuizen				X

LIJST VAN ZAKEN

	Blijft achter	Gaat mee	Ter overname	NVT
-				X
-				X
Woning - Sanitair/sauna				
Sauna met toebehoren				X
				X
				X
Toilet met de volgende toebehoren				
- toilet	X			
- toiletrolhouder	X			
- toiletborstel(houder)	X			
- fontein	X			
-				X
-				X
Badkamer met de volgende toebehoren				
- ligbad	X			
- jacuzzi/whirlpool	X			
- douche (cabine/scherm)	X			
- stoomdouche (cabine)				X
- wastafel	X			
- wastafelmeubel	X			
- planchet				X
- toiletkast				X
- toilet	X			
- toiletrolhouder				X
- toiletborstel(houder)				X
-				X
-				X
Woning - Exterieur/installaties/veiligheid/energiebesparing				
Schotel/antenne				X
Brievenbus	X			
Kluis				X
(Voordeur)bel	X			

LIJST VAN ZAKEN

	Blijft achter	Gaat mee	Ter overname	NVT
Alarminstallatie				X
(Veiligheids)sloten en overige inbraakpreventie				X
Rookmelders	X			
(Klok)thermostaat				X
Airconditioning	X			
Screens				X
Rolluiken				X
Zonwering buiten				X
Telefoonaansluiting/internetaansluiting				X
Veiligheidsschakelaar wasautomaat				X
Waterslot wasautomaat				X
Zonnepanelen				X
Oplaadpunt elektrische auto				X
				X
				X
				X
				X
Warmwatervoorziening, te weten				
- CV-installatie	X			
- boiler				X
- geiser				X
-				X
-				X
-				X
Isolatievoorzieningen (voorzetramen/radiatorfolie etc.), te weten				
-				X
-				X
Tuin - Inrichting				
Tuinaanleg/bestrating	X			
Beplanting	X			
				X

LIJST VAN ZAKEN

	Blijft achter	Gaat mee	Ter overname	NVT
Tuin - Verlichting/installaties				
Buitenverlichting	X			
Tijd- of schemerschakelaar/bewegingsmelder				X
				X
Tuin - Bebouwing				
Tuinhuis/buitenberging	X			
Kasten/werkbank in tuinhuis/berging	X			
(Broei)kas				X
				X
				X
Tuin - Overig				
Overige tuin, te weten				
- (sier)hek	X			
- vlaggenmast(houder)	X			
-				X
-				X
Overig - Contracten				
CV: Nee				
Boiler: Nee				
Zonnepanelen: Nee				

Clausules

Het kan voorkomen dat er voor de verkoop van een woning bijzondere afspraken of voorwaarden nodig zijn. Met andere woorden: het kan nodig zijn om clausules toe te voegen aan de koopakte.

Onderstaande clausules zijn van toepassing op . Voordat een belangstellende een bod doet, moet hij of zij zich op de hoogte stellen van de clausules die van toepassing zijn op de woning waarvoor het bod geldt. Als hij of zij een bod doet, geldt dat als instemming met de clausules.

Controle akte van levering en nota van afrekening

Bij deze verlenen verkoper en koper de notaris die het transport begeleidt de opdracht tot het doorsturen naar de (concept) akte van levering en de (concept) nota van afrekening aan zijn/haar respectievelijke verkoop- of aankoopmakelaar. De aankoop- en verkoopmakelaar worden door het ontvangen van de (concept) akte van levering en de (concept) nota van afrekening in staat gesteld om te controleren of de afspraken uit de (concept) akte van levering en de (concept) nota van afrekening overeenkomen met hetgeen verkoper en koper overeengekomen zijn in de koopovereenkomst.

Energielabel

Verkoper zal ten aanzien van het verkochte een energielabel aan koper overhandigen bij het ondertekenen van de leveringsakte.

Toelichtingsclausule NEN 2580

Koper is ermee bekend dat de maatvoering van de woning is vastgesteld met gebruikmaking van de NEN 2580 normering. Koper verklaart voldoende te zijn geïnformeerd over de hiervoor bedoelde normering. De maatvoering is vastgesteld aan de hand van de beschikbare plattegronden dan wel door eigen metingen. Hoewel de metingen zorgvuldig zijn uitgevoerd, sluit noch verkoper, noch diens makelaar uit dat er onjuistheden voorkomen in deze metingen, dan wel niet (volledig) overeenkomstig de normering zijn vastgesteld, hetgeen door koper wordt aanvaard. Koper is voldoende in de gelegenheid gesteld de maatvoering zelf te (laten) controleren. Verschillen in de opgegeven maat en grootte geven geen der partijen enig recht, zo ook niet op aanpassing van de koopsom. Verkoper en diens makelaar aanvaarden geen aansprakelijkheid in deze.

Ouderdomsclausule

Koper verklaart bekend te zijn met het bouwjaar én de bouwkundige staat van het pand, evenals met – indien van toepassing – die van later uitgevoerde verbouwingen van, renovaties aan en/of vervangingen van onderdelen in de onroerende zaak. Koper aanvaardt alle in verband hiermee voorzienbare en/of te verwachten tekortkomingen van de onroerende zaak, in het bijzonder wat betreft fundering, gevels, vloeren, daken, kozijnen, leidingen, lozingen en eventuele installaties, ook voor zover die een tijdelijke belemmering kunnen zijn voor het normale gebruik van de onroerende zaak. In afwijking van artikel 6.3 van deze koopakte en artikel 7:17 lid 1 en 2 BW komt het geheel of ten dele ontbreken van één of meer eigenschappen van de onroerende zaak voor normaal gebruik als gevolg van de ouderdom en de bouwkundige staat van de onroerende zaak voor rekening en risico van koper. De koper heeft de onroerende zaak wel/niet* bouwkundig laten keuren en verklaart dat de onroerende zaak de eigenschappen bezit die de koper op grond van de overeenkomst mag verwachten.

Palenclausule

Koper is ermee bekend dat de woning is gebouwd in de periode tussen 1880 en 1970. De fundering van de in deze periode in de Zaanstreek/Wormerland gebouwde woningen zijn geheel of gedeeltelijk van hout. De meeste panden vóór 1945 zijn gefundeerd op korte houten palen, zogenaamde kleefpalen. Panden gebouwd tussen 1945 en 1970 zijn meestal gefundeerd op houten palen met zogenaamde beton opzetters. Binnen de gemeente Zaanstad zijn de funderingen van een groot aantal particuliere woningen onderzocht aangaande 'de aard en gesteldheid' van de houten palen fundering en in kwaliteitsklassen ingedeeld. Het betreft hier vooral panden die vóór 1945 zijn gebouwd. Koper vrijwaart verkoper en diens makelaar voor alle mogelijke kosten, risico's en aanspraken voortvloeiend uit eventuele funderingsproblematiek.

Asbest mogelijk aanwezig

In woningen die voor 1994 zijn gebouwd kunnen asbesthoudende stoffen/materialen aanwezig zijn. Indien deze worden verwijderd dienen door koper maatregelen en voorzieningen te worden getroffen die de wetgeving voorschrijft. Koper verklaart met deze wetgeving bekend te zijn en aanvaardt alle aansprakelijkheid en gevolgen die uit de aanwezigheid van asbest en/of de verwijdering van asbest uit de onroerende zaak kan voortvloeien. In afwijking van artikel 6.3. van deze koopakte en artikel 7:17 lid 1 en 2 BW komt het geheel of ten dele ontbreken van één of meer eigenschappen van de onroerende zaak voor normaal en bijzonder gebruik en het eventueel anderszins niet beantwoorden van de zaak aan de overeenkomst als gevolg van de aanwezigheid van enig asbest in welke samenstelling en/of op welke plaats dan ook voor rekening en risico van koper.

Notariskosten

De kosten van de notaris zijn inbegrepen in de kosten koper en komen voor rekening van koper. De koper heeft dan ook het recht om de notaris te kiezen zowel qua prijs als qua locatie.

Echter, er zijn 2 restricties.

1. Indien de kosten die door de notaris aan verkoper in rekening worden gebracht voor:

- het aflossen en/of doorhalen van de hypotheek die op het verkochte rust en de kadastrale inschrijving van de doorhaling van die hypotheek in totaal meer dan € 250,- (inclusief BTW en inclusief kadastraal recht) per hypotheek bedraagt en
- de kosten per telefonische overboeking meer dan € 20,- (inclusief BTW) bedraagt zal de koper dit meerdere voor zijn rekening nemen.

Indien de notaris andere kosten aan verkoper doorberekent - tenzij die kosten betrekking hebben op de persoonlijke of financiële situatie van verkoper zoals het nodig hebben van een tolk door verkoper of bij een overdracht bij een nalatenschap - komen deze kosten ook voor rekening van de koper.

2. Indien koper een notaris kiest buiten de Zaanstreek en de afstand vanaf het verkochte tot de standplaats van de notaris bedraagt meer dan 15 kilometer dan behoudt verkoper zich het recht voor om extra (reis-)tijd of eventuele volmacht kosten in rekening te brengen bij koper.

OOK HANDIG!

Bekijk hieronder wat handig voor jou is en scan eenvoudig de QR-code!



Wil jouw nieuwe huis bouwkundig laten inspecteren? De mensen van Homekeur helpen jou graag!

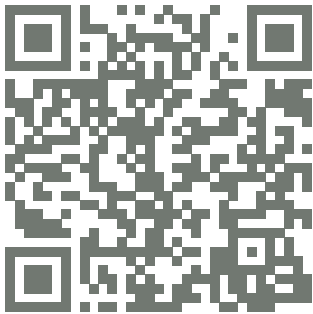

De beste zonnepanelen voor op jouw dak!
Snel en eenvoudig besteld!

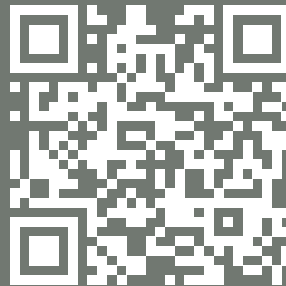

Vraag jouw vrijblijvende hypotheekgesprek aan met Barry van VIXX Hypotheken!



Verhuizen doe je met Groeneveld Verhuizingen! Wil jij ook zorgeloos verhuizen?! Kom vrijblijvend in contact:

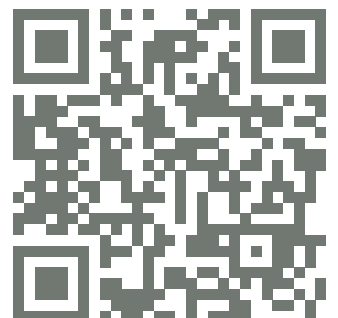

De Bree Makelaardij

Voor de verkoop van je huis en de aankoop van je nieuwe thuis!

Scan de qr-codes voor meer informatie

Verkoop



Wil je jouw woning verkopen, omdat je deze of een ander huis hebt gekocht? Dan ben je bij ons aan het juiste adres! Bel ons voor een gratis waardebeoordeling

Aankoop

Past deze woning toch niet helemaal bij jou? Wij helpen je graag bij het vinden van jouw nieuwe thuis!



Taxaties

Eindelijk jouw droomwoning gevonden? Wij helpen je graag met de taxatie, ook als je een verbouwing of overbrugging nodig hebt!



Interesse?

Heb jij interesse in deze leuke woning?! Neem dan snel contact op met De Bree Makelaardij voor een vrijblijvende bezichtiging, of doe eenvoudig een bod via jouw Move.nl account.

DE BREE.

MAKELAARDIJ

Raadhuisstraat 17
1541JA Koog aan de Zaan

Telefoon: 075 - 20 20 390

E-mail: info@debreemakelaardij.nl

