

DORPSSTRAAT 171 OOSTKNOLLENDAM



Vraagprijs
€ 475.000 k.k.



(075) 202 03 90
info@debreemakelaardij.nl
www.debreemakelaardij.nl

OMSCHRIJVING

Wat een mooie plek is dit toch! Landelijk wonen in de buurt van Amsterdam is hier werkelijk een genot. Deze zeer ruime jaren 20 woning biedt een heerlijke combinatie van rust en natuur. Het terras, dat over de hele breedte van het huis loopt, grenst direct aan het water, vanaf het terras heb je een prachtig uitzicht! Hier heb je zelfs de mogelijkheid om je eigen boot aan te meren.

Op de begane grond vind je een ruime woonkamer die naadloos overgaat in een halfopen keuken, voorzien van diverse moderne inbouwapparatuur. De inpandige garage maakt parkeren en bergen van spullen gemakkelijk en handig.

De tweede verdieping herbergt drie goed bemeten slaapkamers en een keurige badkamer. Als je wilt, kun je de indeling aanpassen om extra slaapkamers te creëren.

De woning, gelegen in het noordelijke deel van het rustige dorpje Oostknollendam, biedt directe toegang tot vaarwater om de Zaanstreek te verkennen. De nabijheid van de jachthaven en de samenvloeiing van waterwegen maken dit een geliefd gebied voor binnenvaartliefhebbers. Dorpen als Wormer, Wormerveer en Krommenie liggen op korte afstand voor winkels en voorzieningen. De rustige straat zorgt voor een aangename sfeer

zonder doorgaand verkeer, en de nabij gelegen A-7, A-8 en A-9 bieden snelle verbindingen naar steden als Amsterdam, Hoorn en Alkmaar.

Kortom, prachtige woning aan vaarwater perfect geschikt voor een gezin!

Woonoppervlakte: ca. 151m²
Inhoud: ca. 603m³
Bouwjaar: ca. 1920

Benieuwd naar deze woning? Neem snel contact op met De Bree Makelaardij om jouw persoonlijke bezichtigingsafspraak te maken.

Bijzonderheden:

- Gelegen aan open vaarwater en de mogelijkheid om jouw eigen boot aan te leggen!;
- Grote inpandige garage;
- Gevelbekleding voorzijde vernieuwd in 2020, achterzijde recentelijk vernieuwd!;
- Ideale ligging t.o.v. van de dagelijkse voorzieningen en snelwegen;
- Bouwjaar 1920;
- Aanvaarding in overleg.

Interesse in dit huis? Schakel direct uw eigen NVM-aankoopmakelaar in. Uw NVM-aankoopmakelaar komt op voor uw belang en bespaart u tijd, geld en zorgen. Adressen van collega NVM-aankoopmakelaars vindt u op Funda.

Alle verkoopinformatie is met de

nodige zorgvuldigheid samengesteld. Wij aanvaarden geen enkele aansprakelijkheid voor onjuiste verkregen (mondelinge) informatie, onvolledigheid of anderszins, dan wel de gevolgen daarvan en wijzen de koper nadrukkelijk op zijn wettelijke onderzoeksplicht.

Het woonoppervlak van 151m² is door externe partij opgemeten en gebaseerd op de NEN2580/Meetinstructies NVM. Meetrapport is aanwezig.

WOONOPPERVLAKTE

PERCEELOPPERVLAKTE

INHOUD

BOUWJAAR

ENERGIELABEL

151 M²

93 M²

603 M³

1920

E





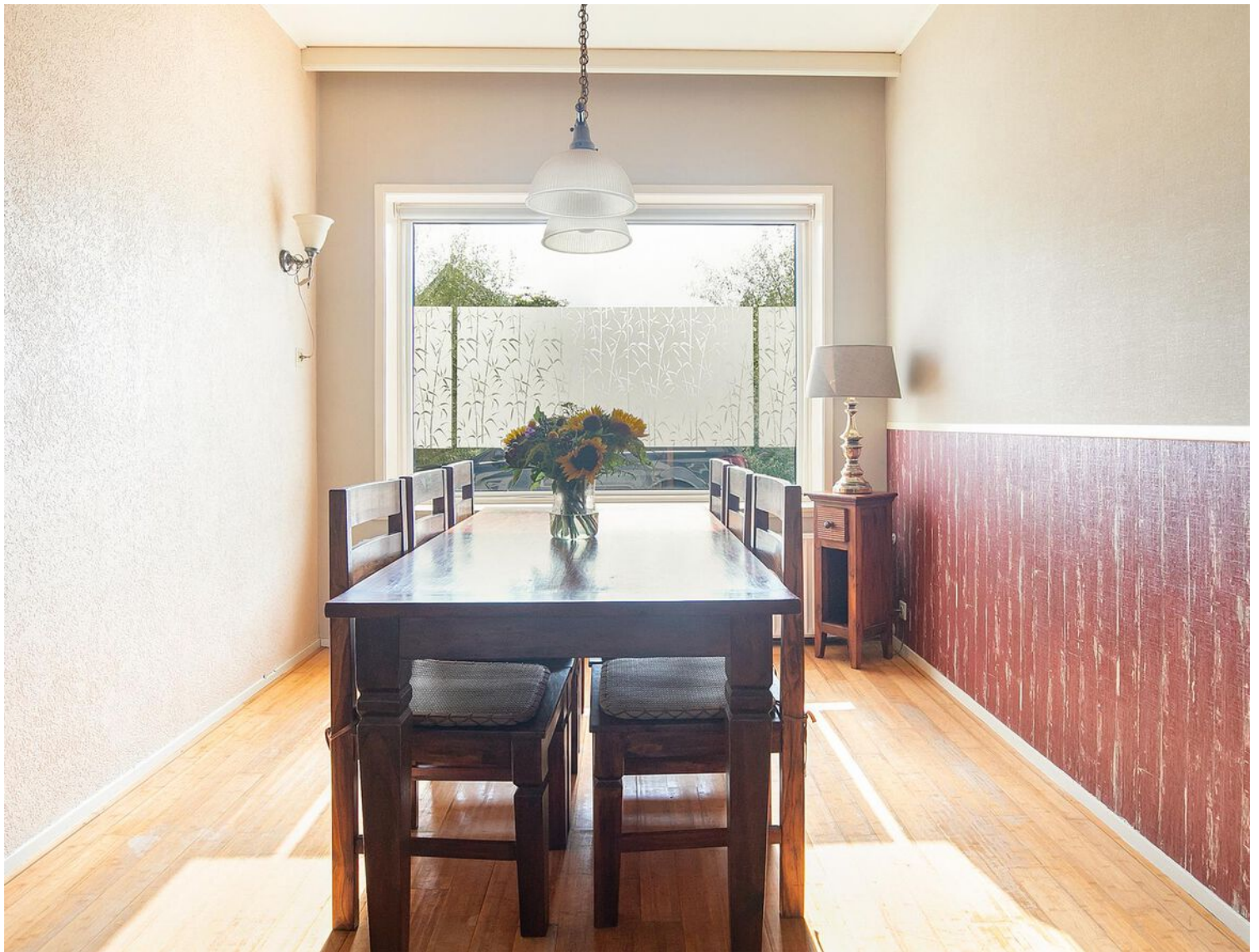
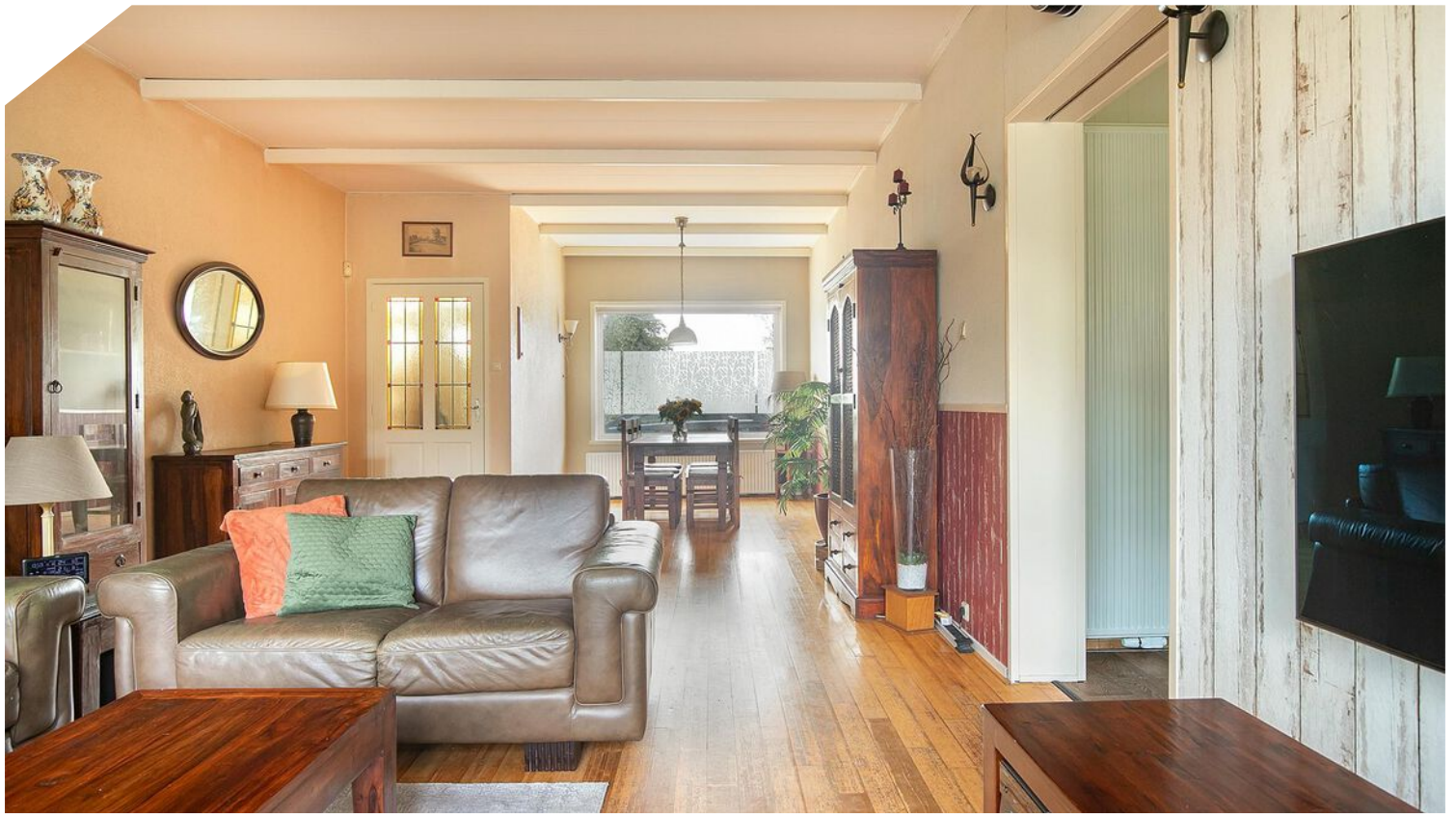

















PLATTEGROND



Deze plattegronden zijn opgemaakt voor indicatieve doeleinden.
Hieraan kunnen geen rechten worden ontleend.

PLATTEGROND



**Deze plattegronden zijn opgemaakt voor indicatieve doeleinden.
Hieraan kunnen geen rechten worden ontleend.**

PLATTEGROND

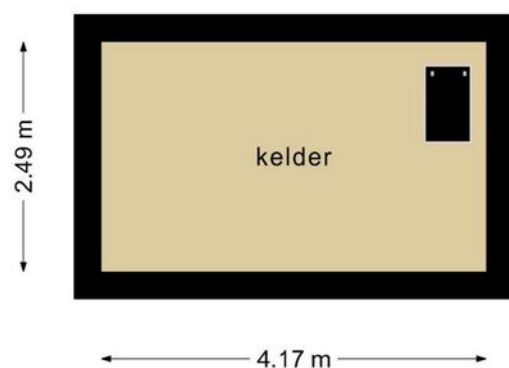

**Deze plattegronden zijn opgemaakt voor indicatieve doeleinden.
Hieraan kunnen geen rechten worden ontleend.**

KADASTRALE KAART

Kadastrale kaart

Uw referentie: Dorpsstraat 171



0 5 10 15 20 25m

12345	Deze kaart is noordgericht	Schaal 1: 500		
25	Perceelnummer	Kadastrale gemeente		Wormer
—	Huisnummer	Sectie		A
—	Vastgestelde kadastrale grens	Perceel	755	
—	Voorlopige kadastrale grens	Aan dit uittreksel kunnen geen betrouwbare maten worden ontleend. De Dienst voor het kadaster en de openbare registers behoudt zich de intellectuele eigendomsrechten voor, waaronder het auteursrecht en het databankenrecht.		
—	Administratieve kadastrale grens	Voor een eensluidend uittreksel, geleverd op 12 april 2022 De bewaarder van het kadaster en de openbare registers		
—	Bebouwing			

LOCATIE OP DE KAART

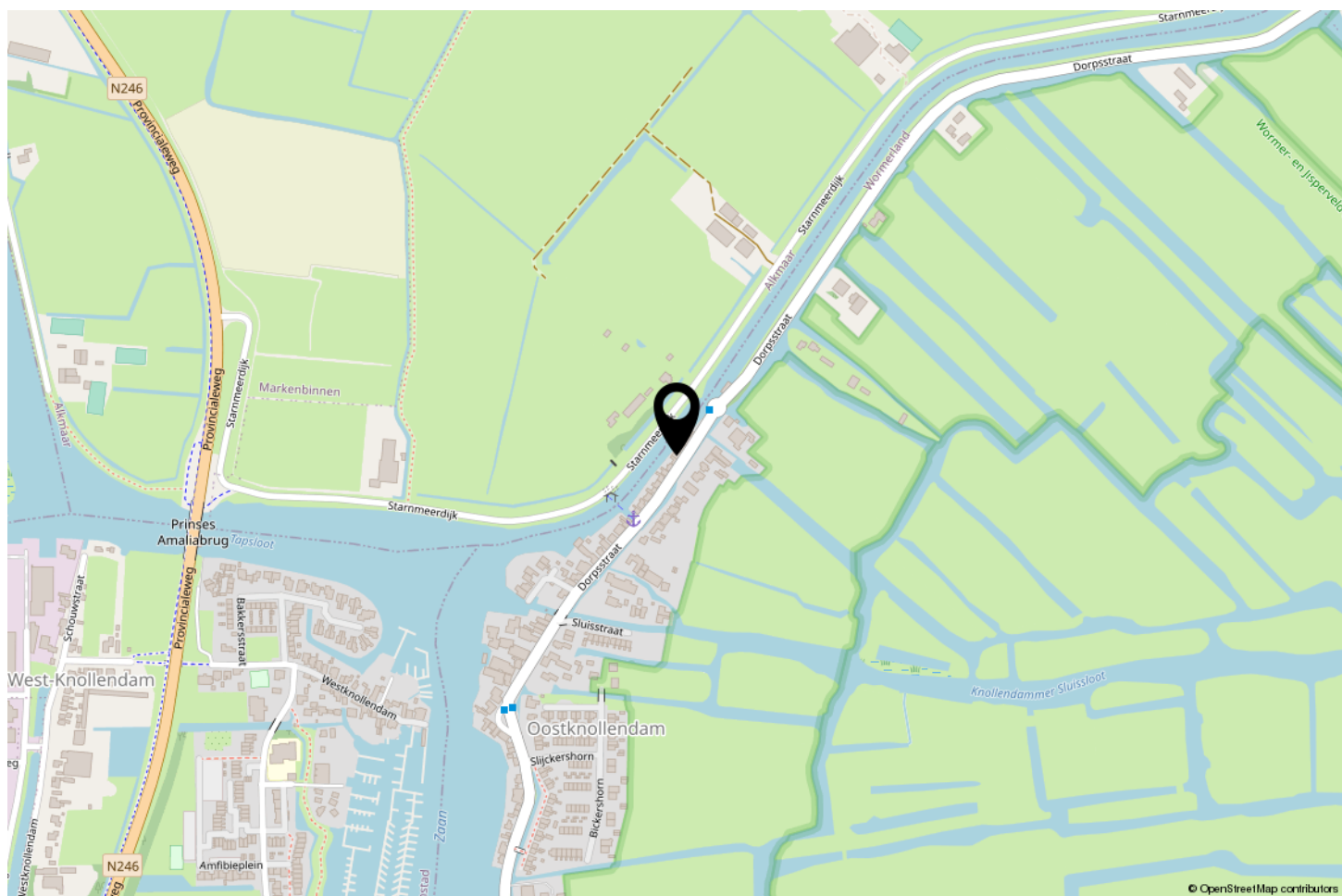
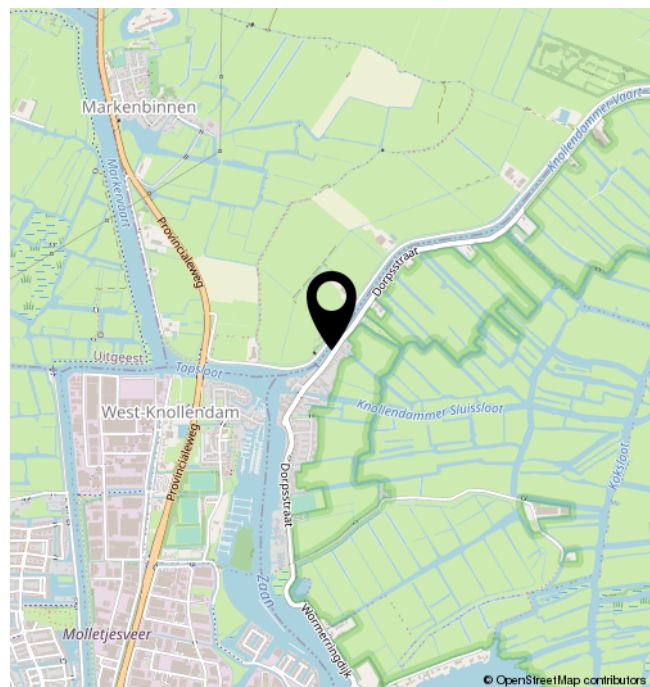
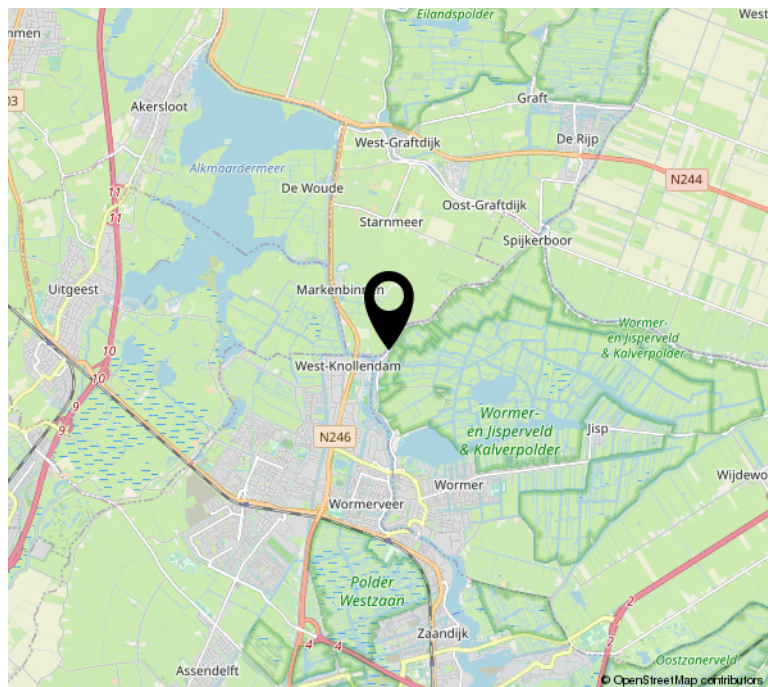

LIJST VAN ZAKEN

	Blijft achter	Gaat mee	Ter overname	NVT
Woning - Interieur				
(Voorzet) openhaard met toebehoren				X
Allesbrander				X
Houtkachel				X
(Gas)kachels				X
Designradiator(en)	X			
Radiatorafwerking				X
Verlichting, te weten				
- inbouwspots/dimmers	X			
- opbouwspots/armaturen/lampen/dimmers	X			
- losse (hang)lampen		X		
-				X
-				X
(Losse)kasten, legplanken, te weten				
- buffetkast keuken blijft achter				X
-				X
Raamdecoratie/zonwering binnen, te weten				
- gordijnrails	X			
- gordijnen		X		
- overgordijnen		X		
- vitrages		X		
- rolgordijnen	X			
- lamellen				X
- jaloezieën	X			
- (losse) horren/rolhorren	X			
- alle raamhorren en hor schuifpui				X
-				X
Vloerdecoratie, te weten				
- vloerbedekking				X
- parketvloer				X
- houten vloer(delen)	X			
- laminaat	X			
- plavuizen				X

LIJST VAN ZAKEN

	Blijft achter	Gaat mee	Ter overname	NVT
-				X
-				X
Woning - Sanitair/sauna				
Sauna met toebehoren				X
				X
				X
Toilet met de volgende toebehoren				
- toilet	X			
- toiletrolhouder	X			
- toiletborstel(houder)	X			
- fontein				X
-				X
-				X
Badkamer met de volgende toebehoren				
- ligbad	X			
- jacuzzi/whirlpool				X
- douche (cabine/scherm)	X			
- stoomdouche (cabine)				X
- wastafel	X			
- wastafelmeubel	X			
- planchet				X
- toiletkast				X
- toilet	X			
- toiletrolhouder	X			
- toiletborstel(houder)	X			
-				X
-				X
Woning - Exterieur/installaties/veiligheid/ energiebesparing				
Schotel/antenne				X
Brievenbus	X			
Kluis				X
(Voordeur)bel	X			

LIJST VAN ZAKEN

	Blijft achter	Gaat mee	Ter overname	NVT
Alarminstallatie				X
(Veiligheids)sloten en overige inbraakpreventie	X			
Rookmelders	X			
(Klok)thermostaat	X			
Airconditioning				X
Screens				X
Rolluiken				X
Zonwering buiten				X
Telefoonaansluiting/internetaansluiting				X
Veiligheidsschakelaar wasautomaat				X
Waterslot wasautomaat				X
Zonnepanelen				X
Oplaadpunt elektrische auto				X
				X
				X
				X
				X
Warmwatervoorziening, te weten				
- CV-installatie	X			
- boiler				X
- geiser				X
-				X
-				X
-				X
Isolatievoorzieningen (voorzetramen/radiatorfolie etc.), te weten				
-				X
-				X
Tuin - Inrichting				
Tuinaanleg/bestrating				X
Beplanting				X
				X

LIJST VAN ZAKEN

	Blijft achter	Gaat mee	Ter overname	NVT
Tuin - Verlichting/installaties				
Buitenverlichting		X		
Tijd- of schemerschakelaar/bewegingsmelder				X
				X
Tuin - Bebouwing				
Tuinhuis/buitenberging				X
Kasten/werkbank in tuinhuis/berging				X
(Broei)kas				X
				X
				X
Tuin - Overig				
Overige tuin, te weten				
- (sier)hek				X
- vlaggenmast(houder)	X			
-				X
-				X
Overig - Contracten				
CV: Nee				
Boiler: Nee				
Zonnepanelen: Nee				

Clausules

Het kan voorkomen dat er voor de verkoop van een woning bijzondere afspraken of voorwaarden nodig zijn. Met andere woorden: het kan nodig zijn om clausules toe te voegen aan de koopakte.

Onderstaande clausules zijn van toepassing op . Voordat een belangstellende een bod doet, moet hij of zij zich op de hoogte stellen van de clausules die van toepassing zijn op de woning waarvoor het bod geldt. Als hij of zij een bod doet, geldt dat als instemming met de clausules.

Controle akte van levering en nota van afrekening

Bij deze verlenen verkoper en koper de notaris die het transport begeleidt de opdracht tot het doorsturen naar de (concept) akte van levering en de (concept) nota van afrekening aan zijn/haar respectievelijke verkoop- of aankoopmakelaar. De aankoop- en verkoopmakelaar worden door het ontvangen van de (concept) akte van levering en de (concept) nota van afrekening in staat gesteld om te controleren of de afspraken uit de (concept) akte van levering en de (concept) nota van afrekening overeenkomen met hetgeen verkoper en koper overeengekomen zijn in de koopovereenkomst.

Energielabel

Verkoper zal ten aanzien van het verkochte een energielabel aan koper overhandigen bij het ondertekenen van de leveringsakte.

Toelichtingsclausule NEN 2580

Koper is ermee bekend dat de maatvoering van de woning is vastgesteld met gebruikmaking van de NEN 2580 normering. Koper verklaart voldoende te zijn geïnformeerd over de hiervoor bedoelde normering. De maatvoering is vastgesteld aan de hand van de beschikbare plattegronden dan wel door eigen metingen. Hoewel de metingen zorgvuldig zijn uitgevoerd, sluit noch verkoper, noch diens makelaar uit dat er onjuistheden voorkomen in deze metingen, dan wel niet (volledig) overeenkomstig de normering zijn vastgesteld, hetgeen door koper wordt aanvaard. Koper is voldoende in de gelegenheid gesteld de maatvoering zelf te (laten) controleren. Verschillen in de opgegeven maat en grootte geven geen der partijen enig recht, zo ook niet op aanpassing van de koopsom. Verkoper en diens makelaar aanvaarden geen aansprakelijkheid in deze.

Ouderdomsclausule

Koper verklaart bekend te zijn met het bouwjaar én de bouwkundige staat van het pand, evenals met – indien van toepassing – die van later uitgevoerde verbouwingen van, renovaties aan en/of vervangingen van onderdelen in de onroerende zaak. Koper aanvaardt alle in verband hiermee voorzienbare en/of te verwachten tekortkomingen van de onroerende zaak, in het bijzonder wat betreft fundering, gevels, vloeren, daken, kozijnen, leidingen, lozingen en eventuele installaties, ook voor zover die een tijdelijke belemmering kunnen zijn voor het normale gebruik van de onroerende zaak. In afwijking van artikel 6.3 van deze koopakte en artikel 7:17 lid 1 en 2 BW komt het geheel of ten dele ontbreken van één of meer eigenschappen van de onroerende zaak voor normaal gebruik als gevolg van de ouderdom en de bouwkundige staat van de onroerende zaak voor rekening en risico van koper. De koper heeft de onroerende zaak wel/niet* bouwkundig laten keuren en verklaart dat de onroerende zaak de eigenschappen bezit die de koper op grond van de overeenkomst mag verwachten.

Palenclausule

Koper is ermee bekend dat de woning is gebouwd in de periode tussen 1880 en 1970. De fundering van de in deze periode in de Zaanstreek/Wormerland gebouwde woningen zijn geheel of gedeeltelijk van hout. De meeste panden vóór 1945 zijn gefundeerd op korte houten palen, zogenaamde kleefpalen. Panden gebouwd tussen 1945 en 1970 zijn meestal gefundeerd op houten palen met zogenaamde beton opzetters. Binnen de gemeente Zaanstad zijn de funderingen van een groot aantal particuliere woningen onderzocht aangaande 'de aard en gesteldheid' van de houten palen fundering en in kwaliteitsklassen ingedeeld. Het betreft hier vooral panden die vóór 1945 zijn gebouwd. Koper vrijwaart verkoper en diens makelaar voor alle mogelijke kosten, risico's en aanspraken voortvloeiend uit eventuele funderingsproblematiek.

Asbest mogelijk aanwezig

In woningen die voor 1994 zijn gebouwd kunnen asbesthoudende stoffen/materialen aanwezig zijn. Indien deze worden verwijderd dienen door koper maatregelen en voorzieningen te worden getroffen die de wetgeving voorschrijft. Koper verklaart met deze wetgeving bekend te zijn en aanvaardt alle aansprakelijkheid en gevolgen die uit de aanwezigheid van asbest en/of de verwijdering van asbest uit de onroerende zaak kan voortvloeien. In afwijking van artikel 6.3. van deze koopakte en artikel 7:17 lid 1 en 2 BW komt het geheel of ten dele ontbreken van één of meer eigenschappen van de onroerende zaak voor normaal en bijzonder gebruik en het eventueel anderszins niet beantwoorden van de zaak aan de overeenkomst als gevolg van de aanwezigheid van enig asbest in welke samenstelling en/of op welke plaats dan ook voor rekening en risico van koper.

Notariskosten

De kosten van de notaris zijn inbegrepen in de kosten koper en komen voor rekening van koper. De koper heeft dan ook het recht om de notaris te kiezen zowel qua prijs als qua locatie.

Echter, er zijn 2 restricties.

1. Indien de kosten die door de notaris aan verkoper in rekening worden gebracht voor:

- het aflossen en/of doorhalen van de hypotheek die op het verkochte rust en de kadastrale inschrijving van de doorhaling van die hypotheek in totaal meer dan € 250,- (inclusief BTW en inclusief kadastraal recht) per hypotheek bedraagt en
- de kosten per telefonische overboeking meer dan € 20,- (inclusief BTW) bedraagt zal de koper dit meerdere voor zijn rekening nemen.

Indien de notaris andere kosten aan verkoper doorberekent - tenzij die kosten betrekking hebben op de persoonlijke of financiële situatie van verkoper zoals het nodig hebben van een tolk door verkoper of bij een overdracht bij een nalatenschap - komen deze kosten ook voor rekening van de koper.

2. Indien koper een notaris kiest buiten de Zaanstreek en de afstand vanaf het verkochte tot de standplaats van de notaris bedraagt meer dan 15 kilometer dan behoudt verkoper zich het recht voor om extra (reis-)tijd of eventuele volmacht kosten in rekening te brengen bij koper.

OOK HANDIG!

Bekijk hieronder wat handig voor jou is en scan eenvoudig de QR-code!



Wil jouw nieuwe huis bouwkundig laten inspecteren? De mensen van Homekeur helpen jou graag!

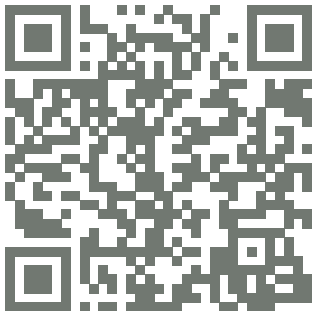

De beste zonnepanelen voor op jouw dak!
Snel en eenvoudig besteld!

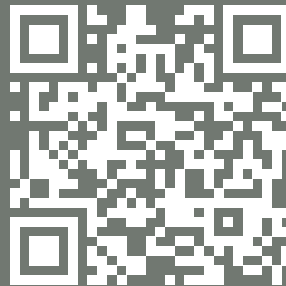

Vraag jouw vrijblijvende hypotheekgesprek aan met Barry van VIXX Hypotheken!



Verhuizen doe je met Groeneveld Verhuizingen! Wil jij ook zorgeloos verhuizen?! Kom vrijblijvend in contact:

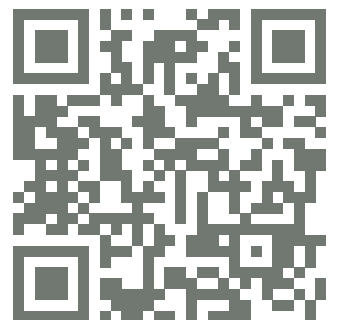

De Bree Makelaardij

Voor de verkoop van je huis en de aankoop van je nieuwe thuis!

Scan de qr-codes voor meer informatie

Verkoop



Wil je jouw woning verkopen, omdat je deze of een ander huis hebt gekocht? Dan ben je bij ons aan het juiste adres! Bel ons voor een gratis waardebeoordeling

Aankoop

Past deze woning toch niet helemaal bij jou? Wij helpen je graag bij het vinden van jouw nieuwe thuis!



Taxaties

Eindelijk jouw droomwoning gevonden? Wij helpen je graag met de taxatie, ook als je een verbouwing of overbrugging nodig hebt!



Interesse?

Heb jij interesse in deze leuke woning?! Neem dan snel contact op met De Bree Makelaardij voor een vrijblijvende bezichtiging, of doe eenvoudig een bod via jouw Move.nl account.

DE BREE.

MAKELAARDIJ

Raadhuisstraat 17
1541JA Koog aan de Zaan

Telefoon: 075 - 20 20 390

E-mail: info@debreemakelaardij.nl

