

DORPSSTRAAT 232

WORMER



Vraagprijs
€ 550.000 k.k.



(075) 202 03 90
info@debreemakelaardij.nl
www.debreemakelaardij.nl

OMSCHRIJVING

Welkom bij deze schitterend gelegen ruime vrijstaande woning in het pittoreske Wormer met een prachtig uitzicht over water en landschap!

Bij binnenkomst wordt je direct verrast door de ruime woonkamer, waar grote ramen en een karakteristieke erker zorgen voor veel natuurlijk licht. De keuken is uitgerust met diverse inbouwapparatuur en biedt een handige doorloop naar de bijkeuken. Hier vindt je de cv-ketel en aansluitingen voor de wasmachine, waardoor praktische huishoudelijke taken een fluitje van een cent worden.

Op de eerste verdieping bevinden zich twee ruime slaapkamers, beide voorzien van inbouwkasten voor voldoende opbergruimte. De badkamer is ingericht met een wastafel, toilet en douche.

De tweede verdieping herbergt een derde slaapkamer die zich uitstrekt over de gehele lengte van de woning, perfect als gastenkamer, thuishok of gewoon als slaapkamer voor jezelf.

De woning beschikt verder over een indrukwekkende achtertuin van maar liefst 52 meter diep met meerdere fruitbomen. Hier kun je genieten van een vrij uitzicht over water en weids landschap, een zeldzame luxe! De tuin is voorzien van meerdere

vrijstaande bergingen en een achterom. Bovendien zijn er 10 zonnepanelen geplaatst op de berging, wat bijdraagt aan een duurzaam en energiezuinig huishouden.

In de directe omgeving van de woning vindt je alles wat je nodig hebt voor het dagelijkse leven. Supermarkten zoals Vomar en Dekamarkt liggen op korte afstand en diverse speciaalzaken, bakkerijen en slagerijen liggen ook in de buurt. Daarnaast zijn er dichtbij ook meerdere sportverenigingen, maar ook gezellige cafés en restaurants waar je kunt genieten van een hapje en een drankje.

Het NS-station Wormerveer ligt op slechts enkele minuten rijden of een korte fietsafstand en er zijn meerdere bushaltes in de nabije omgeving. Verder bereik je binnen enkele minuten de A8, die directe toegang biedt tot de A10, de ringweg rondom Amsterdam. Ook de A7, die verbindingen biedt naar het noorden van Nederland en richting Purmerend en Hoorn, is gemakkelijk bereikbaar.

Bijzonderheden:

- Beschikt over 10 zonnepanelen;
- Enorme tuin met prachtig uitzicht!;
- Centrale ligging;
- Bouwkundig rapport aanwezig;
- Aanvaarding in overleg.

WOONOPPERVLAKTE

PERCEELOPPERVLAKTE

INHOUD

BOUWJAAR

ENERGIELABEL

111 M²

724 M²

430 M³

1935

C



























PLATTEGROND



Deze plattegronden zijn opgemaakt voor indicatieve doeleinden.
Hieraan kunnen geen rechten worden ontleend.

PLATTEGROND

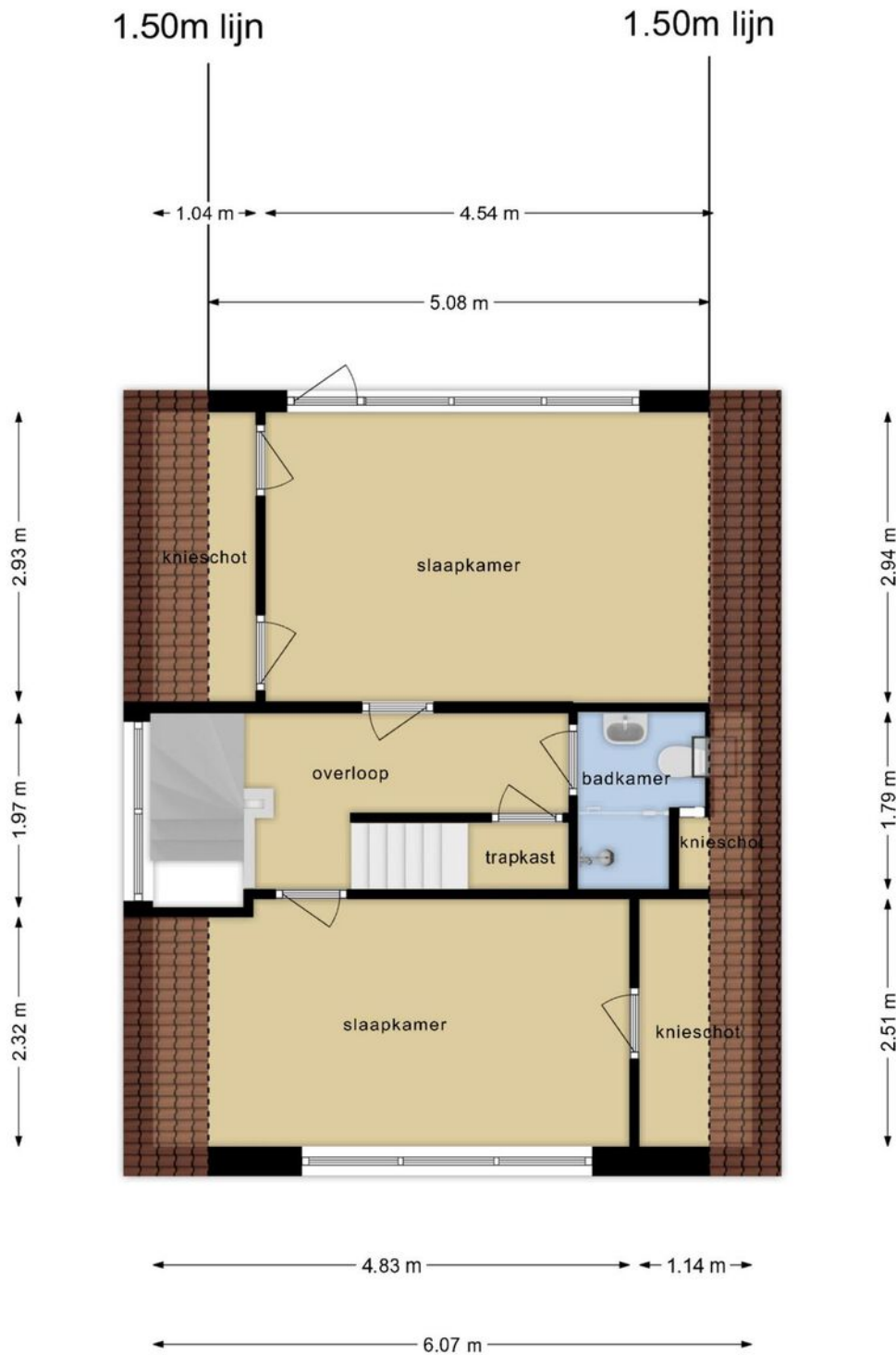

**Deze plattegronden zijn opgemaakt voor indicatieve doeleinden.
Hieraan kunnen geen rechten worden ontleend.**

PLATTEGROND

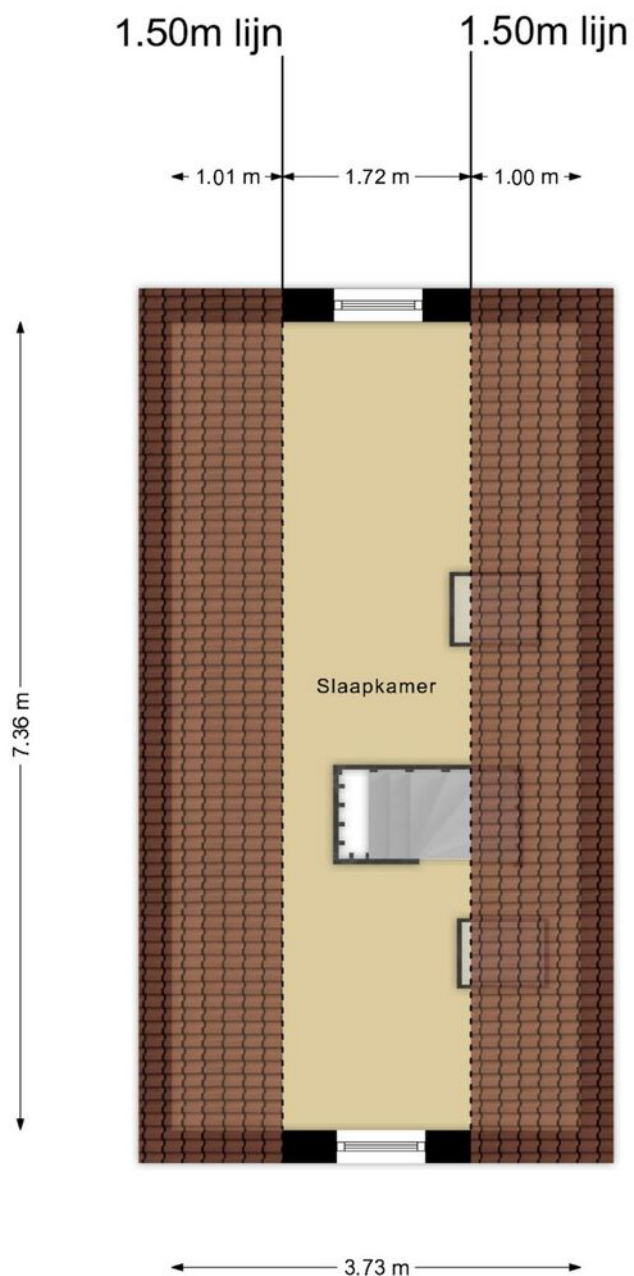

**Deze plattegronden zijn opgemaakt voor indicatieve doeleinden.
Hieraan kunnen geen rechten worden ontleend.**

PLATTEGROND

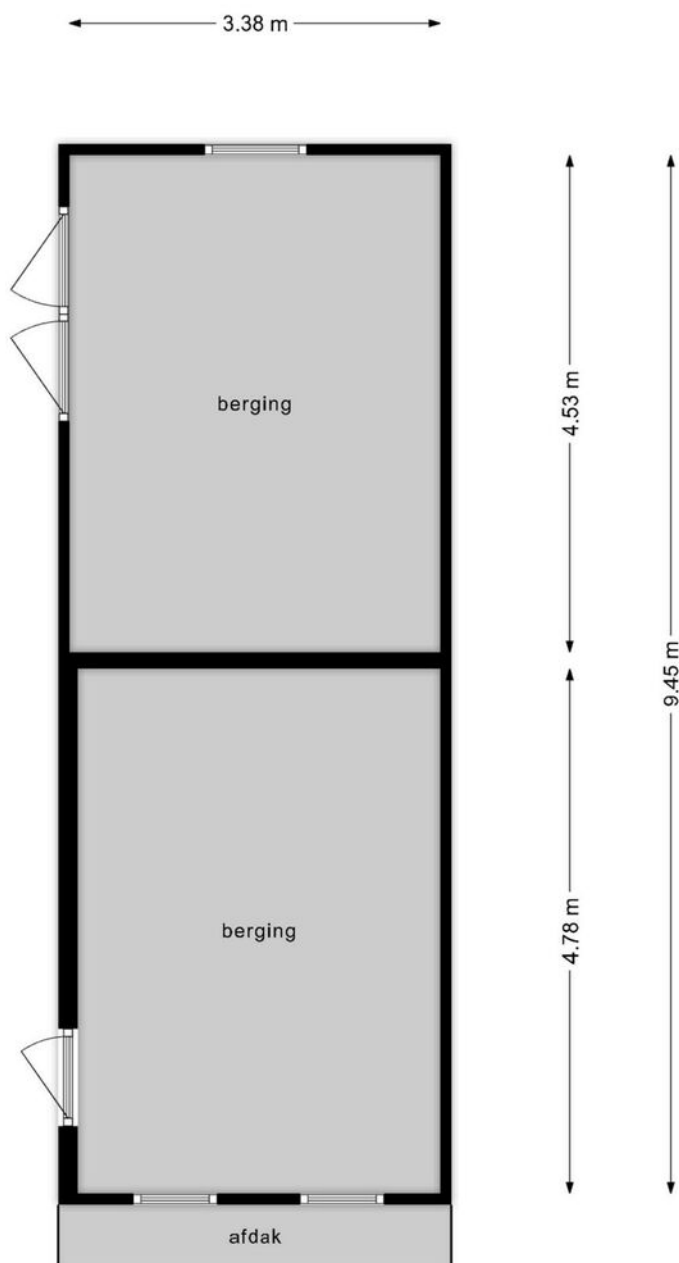

**Deze plattegronden zijn opgemaakt voor indicatieve doeleinden.
Hieraan kunnen geen rechten worden ontleend.**

KADASTRALE KAART

Kadastrale kaart

Uw referentie: DORPSSTRAAT 232



0 5 10 15 20 25m

12345	Deze kaart is noordgericht	Schaal 1: 500	
25	Perceelnummer	Kadastrale gemeente Wormer	
	Huisnummer	Sectie G	
	Vastgestelde kadastrale grens	Perceel 824	
	Vastgestelde kadastrale grens	Aan dit uittreksel kunnen geen betrouwbare maten worden ontleend.	
	Voorlopige kadastrale grens	De Dienst voor het kadaster en de openbare registers behoudt zich de intellectuele eigendomsrechten voor, waaronder het auteursrecht en het databankenrecht.	
	Administratieve kadastrale grens		
	Bebouwing		
<p>Voor een eensluidend uittreksel, geleverd op 5 juni 2024 De bewaarder van het kadaster en de openbare registers</p>			

LOCATIE OP DE KAART

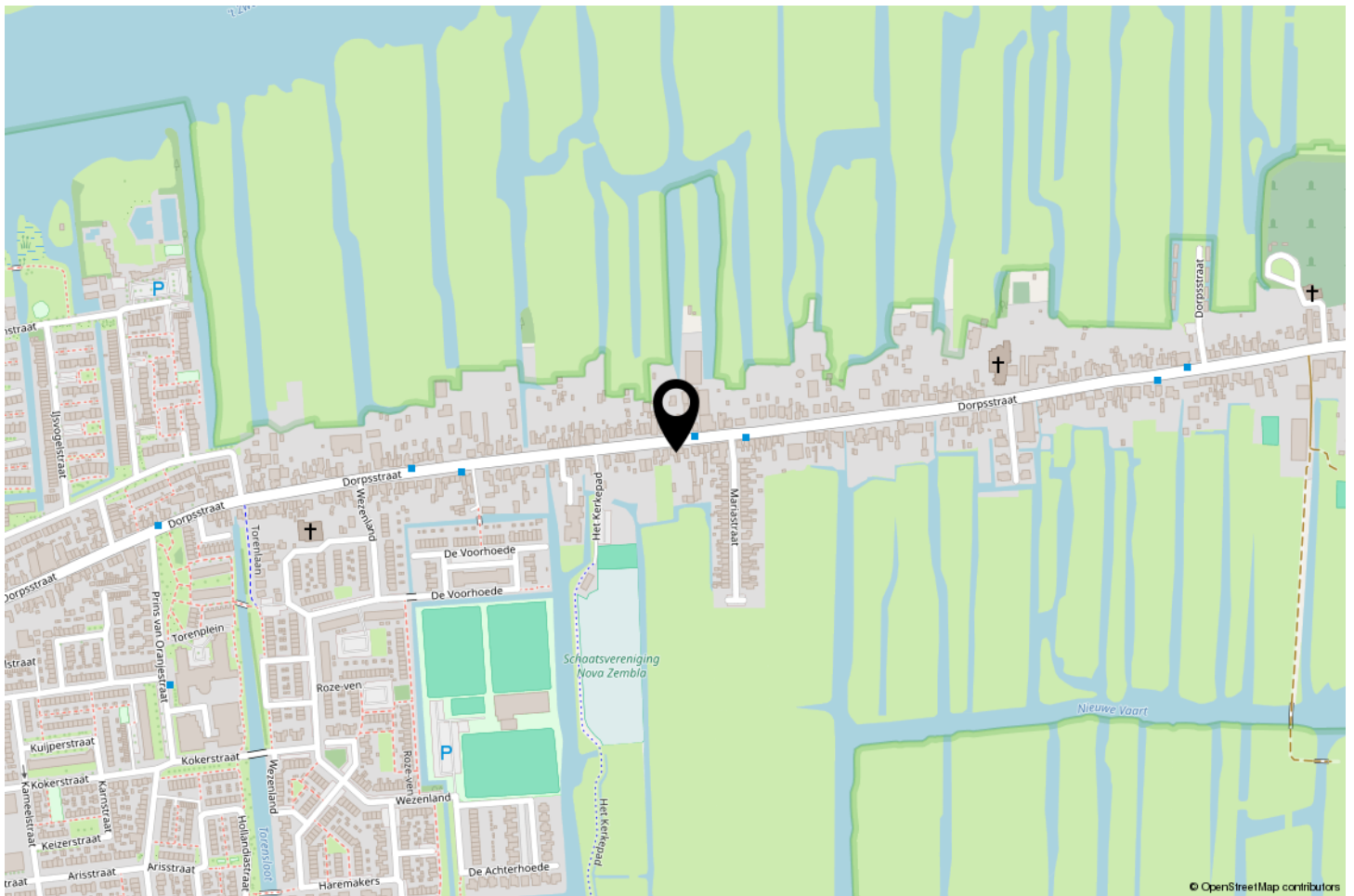
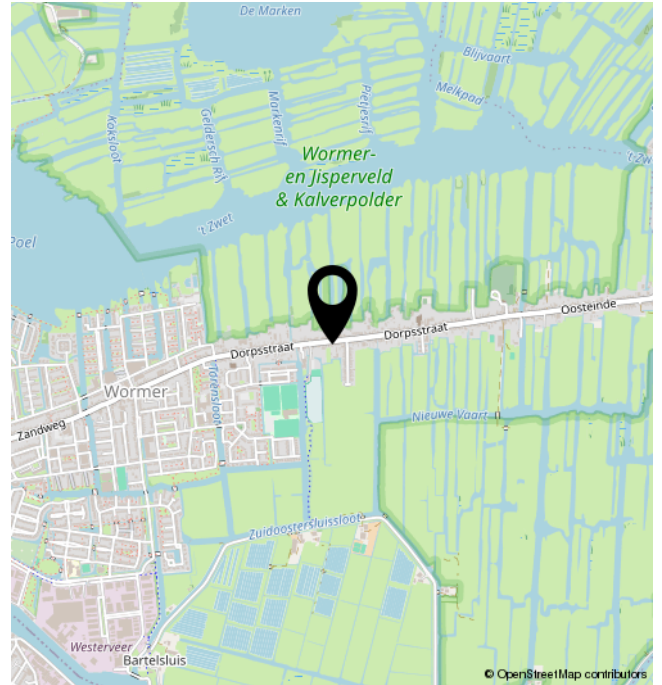
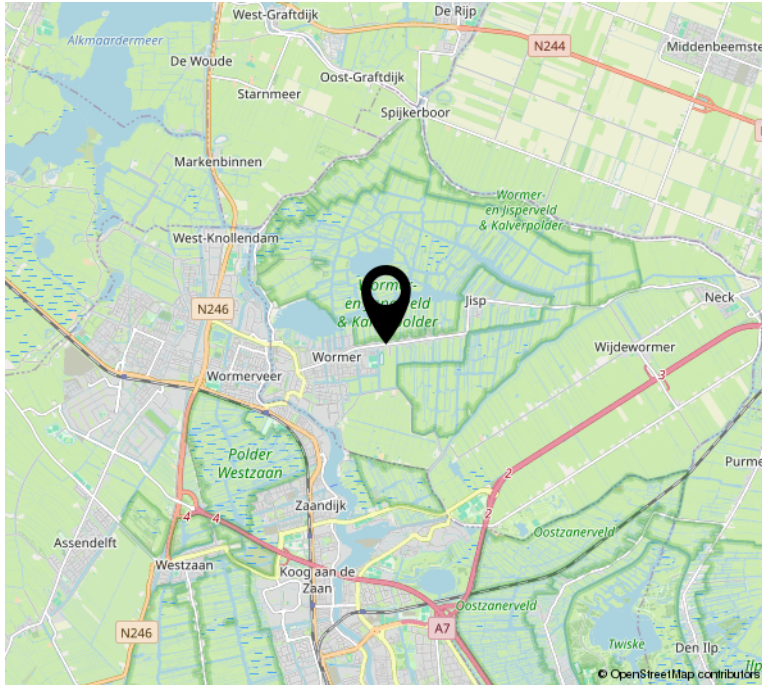

LIJST VAN ZAKEN

	Blijft achter	Gaat mee	Ter overname	NVT
Woning - Interieur				
(Voorzet) openhaard met toebehoren				X
Allesbrander				X
Houtkachel				X
(Gas)kachels				X
Designradiator(en)	X			
Radiatorafwerking				X
Verlichting, te weten				
- inbouwspots/dimmers				X
- opbouwspots/armaturen/lampen/dimmers				X
- losse (hang)lampen				X
-				X
-				X
(Losse)kasten, legplanken, te weten				
- Witte kast in voorslaapkamer	X			
-				X
Raamdecoratie/zonwering binnen, te weten				
- gordijnrails	X			
- gordijnen	X			
- overgordijnen	X			
- vitrages		X		
- rolgordijnen	X			
- lamellen				X
- jaloezieën				X
- (losse) horren/rolhorren	X			
-				X
-				X
Vloerdecoratie, te weten				
- vloerbedekking				X
- parketvloer				X
- houten vloer(delen)				X
- laminaat	X			
- plavuizen	X			

LIJST VAN ZAKEN

	Blijft achter	Gaat mee	Ter overname	NVT
-				X
-				X
Woning - Sanitair/sauna				
Sauna met toebehoren				X
				X
				X
Toilet met de volgende toebehoren				
- toilet	X			
- toiletrolhouder	X			
- toiletborstel(houder)	X			
- fontein	X			
-				X
-				X
Badkamer met de volgende toebehoren				
- ligbad				X
- jacuzzi/whirlpool				X
- douche (cabine/scherm)	X			
- stoomdouche (cabine)				X
- wastafel	X			
- wastafelmeubel				X
- planchet	X			
- toiletkast				X
- toilet	X			
- toiletrolhouder				X
- toiletborstel(houder)	X			
-				X
-				X
Woning - Exterieur/installaties/veiligheid/ energiebesparing				
Schotel/antenne				X
Brievenbus				X
Kluis				X
(Voordeur)bel	X			

LIJST VAN ZAKEN

	Blijft achter	Gaat mee	Ter overname	NVT
Alarminstallatie				X
(Veiligheids)sloten en overige inbraakpreventie	X			
Rookmelders				X
(Klok)thermostaat	X			
Airconditioning				X
Screens				X
Rolluiken				X
Zonwering buiten				X
Telefoonaansluiting/internetaansluiting	X			
Veiligheidsschakelaar wasautomaat				X
Waterslot wasautomaat				X
Zonnepanelen	X			
Oplaadpunt elektrische auto				X
				X
				X
				X
				X
Warmwatervoorziening, te weten				
- CV-installatie	X			
- boiler				X
- geiser				X
-				X
-				X
-				X
Isolatievoorzieningen (voorzetramen/radiatorfolie etc.), te weten				
-				X
-				X
Tuin - Inrichting				
Tuinaanleg/bestrating	X			
Beplanting	X			
(elektrisch) tuingereedschap	X			

LIJST VAN ZAKEN

	Blijft achter	Gaat mee	Ter overname	NVT
Tuin - Verlichting/installaties				
Buitenverlichting	X			
Tijd- of schemerschakelaar/bewegingsmelder				X
				X
Tuin - Bebouwing				
Tuinhuis/buitenberging	X			
Kasten/werkbank in tuinhuis/berging				X
(Broei)kas				X
				X
				X
Tuin - Overig				
Overige tuin, te weten				
- (sier)hek				X
- vlaggenmast(houder)				X
- Picknick tafel + parasolvoet + enkele sierpotten	X			
-				X
Overig - Contracten				
CV: Nee				
Boiler: Nee				
Zonnepanelen: Nee				

Clausules

Het kan voorkomen dat er voor de verkoop van een woning bijzondere afspraken of voorwaarden nodig zijn. Met andere woorden: het kan nodig zijn om clausules toe te voegen aan de koopakte.

Onderstaande clausules zijn van toepassing op . Voordat een belangstellende een bod doet, moet hij of zij zich op de hoogte stellen van de clausules die van toepassing zijn op de woning waarvoor het bod geldt. Als hij of zij een bod doet, geldt dat als instemming met de clausules.

Controle akte van levering en nota van afrekening

Bij deze verlenen verkoper en koper de notaris die het transport begeleidt de opdracht tot het doorsturen naar de (concept) akte van levering en de (concept) nota van afrekening aan zijn/haar respectievelijke verkoop- of aankoopmakelaar. De aankoop- en verkoopmakelaar worden door het ontvangen van de (concept) akte van levering en de (concept) nota van afrekening in staat gesteld om te controleren of de afspraken uit de (concept) akte van levering en de (concept) nota van afrekening overeenkomen met hetgeen verkoper en koper overeengekomen zijn in de koopovereenkomst.

Energielabel

Verkoper zal ten aanzien van het verkochte een energielabel aan koper overhandigen bij het ondertekenen van de leveringsakte.

Toelichtingsclausule NEN 2580

Koper is ermee bekend dat de maatvoering van de woning is vastgesteld met gebruikmaking van de NEN 2580 normering. Koper verklaart voldoende te zijn geïnformeerd over de hiervoor bedoelde normering. De maatvoering is vastgesteld aan de hand van de beschikbare plattegronden dan wel door eigen metingen. Hoewel de metingen zorgvuldig zijn uitgevoerd, sluit noch verkoper, noch diens makelaar uit dat er onjuistheden voorkomen in deze metingen, dan wel niet (volledig) overeenkomstig de normering zijn vastgesteld, hetgeen door koper wordt aanvaard. Koper is voldoende in de gelegenheid gesteld de maatvoering zelf te (laten) controleren. Verschillen in de opgegeven maat en grootte geven geen der partijen enig recht, zo ook niet op aanpassing van de koopsom. Verkoper en diens makelaar aanvaarden geen aansprakelijkheid in deze.

Ouderdomsclausule

Koper verklaart bekend te zijn met het bouwjaar én de bouwkundige staat van het pand, evenals met – indien van toepassing – die van later uitgevoerde verbouwingen van, renovaties aan en/of vervangingen van onderdelen in de onroerende zaak. Koper aanvaardt alle in verband hiermee voorzienbare en/of te verwachten tekortkomingen van de onroerende zaak, in het bijzonder wat betreft fundering, gevels, vloeren, daken, kozijnen, leidingen, lozingen en eventuele installaties, ook voor zover die een tijdelijke belemmering kunnen zijn voor het normale gebruik van de onroerende zaak. In afwijking van artikel 6.3 van deze koopakte en artikel 7:17 lid 1 en 2 BW komt het geheel of ten dele ontbreken van één of meer eigenschappen van de onroerende zaak voor normaal gebruik als gevolg van de ouderdom en de bouwkundige staat van de onroerende zaak voor rekening en risico van koper. De koper heeft de onroerende zaak wel/niet* bouwkundig laten keuren en verklaart dat de onroerende zaak de eigenschappen bezit die de koper op grond van de overeenkomst mag verwachten.

Asbest mogelijk aanwezig

In woningen die voor 1994 zijn gebouwd kunnen asbesthoudende stoffen/materialen aanwezig zijn. Indien deze worden verwijderd dienen door koper maatregelen en voorzieningen te worden getroffen die de wetgeving voorschrijft. Koper verklaart met deze wetgeving bekend te zijn en aanvaardt alle aansprakelijkheid en gevolgen die uit de aanwezigheid van asbest en/of de verwijdering van asbest uit de onroerende zaak kan voortvloeien. In afwijking van artikel 6.3. van deze koopakte en artikel 7:17 lid 1 en 2 BW komt het geheel of ten dele ontbreken van één of meer eigenschappen van de onroerende zaak voor normaal en bijzonder gebruik en het eventueel anderszins niet beantwoorden van de zaak aan de overeenkomst als gevolg van de aanwezigheid van enig asbest in welke samenstelling en/of op welke plaats dan ook voor rekening en risico van koper.

Notariskosten

De kosten van de notaris zijn inbegrepen in de kosten koper en komen voor rekening van koper. De koper heeft dan ook het recht om de notaris te kiezen zowel qua prijs als qua locatie. Echter:

1. Indien de kosten die door de notaris aan verkoper in rekening worden gebracht voor:

a. het aflossen en/of doorhalen van de hypotheek die op het verkochte rust en de kadastrale inschrijving van de doorhaling van die hypotheek in totaal meer dan € 300,- (inclusief BTW) en inclusief kadastraal recht) per hypotheek bedraagt en

b. de kosten per telefonische overboeking meer dan € 20,- (inclusief BTW) bedraagt, zal de koper dit meerdere voor zijn rekening nemen.

Indien de notaris andere kosten aan verkoper doorberekent – tenzij die kosten betrekking hebben op de persoonlijke of financiële situatie van verkoper zoals het nodig hebben van een tolk door verkoper of bij een overdracht bij een nalatenschap – komen deze kosten ook voor rekening van de koper.

2. Indien koper een notaris kiest buiten de regio Zaanstreek en de afstand vanaf het verkochte tot de standplaats van de notaris bedraagt meer dan 15 kilometer dan behoudt verkoper zich het recht voor om extra (reis-)tijd of eventuele volmacht kosten in rekening te brengen bij koper. Toestemming notaris koper en verkoper geven hierbij toestemming aan de notaris tot het toezenden van de ontwerp akte(n) en nota's van afrekening aan de betrokken makelaars en hypotheekadviseurs.

Overbruggingshypotheek e/o lening

Koper verleent bij deze onherroepelijke toestemming aan verkoper om het verkochte desgewenst tijdelijk tot uiterlijk de datum van eigendomsoverdracht te bezwaren met een lening/overbruggingshypotheek. Indien de koopakte eerder in de openbare registers mocht zijn ingeschreven, zal het bepaalde in artikel 3, lid 3 Boek 7 BW derhalve niet van toepassing zijn ten nadele van de desbetreffende hypotheekhouder.

OOK HANDIG!

Bekijk hieronder wat handig voor jou is en scan eenvoudig de QR-code!



Wil jouw nieuwe huis bouwkundig laten inspecteren? De mensen van Homekeur helpen jou graag!

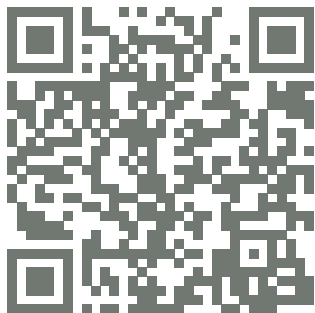

De beste zonnepanelen voor op jouw dak!
Snel en eenvoudig besteld!

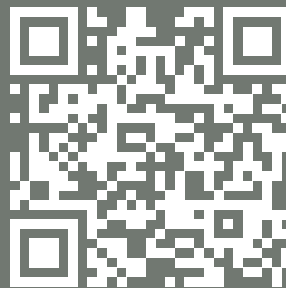

Vraag jouw vrijblijvende hypotheekgesprek aan met Barry van VIXX Hypotheken!



Verhuizen doe je met Groeneveld Verhuizingen! Wil jij ook zorgeloos verhuizen?! Kom vrijblijvend in contact:

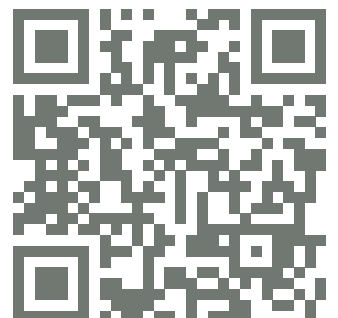

De Bree Makelaardij

Voor de verkoop van je huis en de aankoop van je nieuwe thuis!

Scan de qr-codes voor meer informatie

Verkoop



Wil je jouw woning verkopen, omdat je deze of een ander huis hebt gekocht? Dan ben je bij ons aan het juiste adres! Bel ons voor een gratis waardebeoordeling

Aankoop

Past deze woning toch niet helemaal bij jou? Wij helpen je graag bij het vinden van jouw nieuwe thuis!



Taxaties

Eindelijk jouw droomwoning gevonden? Wij helpen je graag met de taxatie, ook als je een verbouwing of overbrugging nodig hebt!



Interesse?

Heb jij interesse in deze leuke woning?! Neem dan snel contact op met De Bree Makelaardij voor een vrijblijvende bezichtiging, of doe eenvoudig een bod via jouw Move.nl account.

DE BREE.

MAKELAARDIJ

Raadhuisstraat 17
1541JA Koog aan de Zaan

Telefoon: 075 - 20 20 390

E-mail: info@debreemakelaardij.nl

